

## FÖDERALER ÖFFENTLICHER DIENST KANZLEI DES PREMIERMINISTERS

30. JULI 2018 — **Sondergesetz zur Abänderung hinsichtlich der Wahlausgaben für die Lokalwahlen von Artikel 6 des Sondergesetzes vom 8. August 1980 zur Reform der Institutionen**

PHILIPPE, König der Belgier,

Allen Gegenwärtigen und Zukünftigen, Unser Gruß!

Die Kammern haben das Folgende angenommen und Wir sanktionieren es:

**Artikel 1** - Vorliegendes Gesetz regelt eine in Artikel 77 der Verfassung erwähnte Angelegenheit.

**Art. 2** - In Artikel 6 § 1 römisch VIII Absatz 1 Nr. 4 des Sondergesetzes vom 8. August 1980 zur Reform der Institutionen, zuletzt abgeändert durch das Sondergesetz vom 6. Januar 2014, werden die Wörter "einschließlich der Kontrolle" durch die Wörter "einschließlich der Vorschriften und der Kontrolle hinsichtlich" ersetzt.

Wir fertigen das vorliegende Gesetz aus und ordnen an, dass es mit dem Staatssiegel versehen und durch das *Belgische Staatsblatt* veröffentlicht wird.

Gegeben zu Ile-d'Yeu, den 30. Juli 2018

PHILIPPE

Von Königs wegen:

Der Premierminister

Ch. MICHEL

Der Minister der Sicherheit und des Innern

J. JAMBON

Mit dem Staatssiegel versehen:

Der Minister der Justiz

K. GEENS

## FEDERALE OVERHEIDSDIENST BINNENLANDSE ZAKEN

[C – 2018/13561]

13 SEPTEMBER 2018. — **Koninklijk besluit tot wijziging van het koninklijk besluit van 10 juni 2006 houdende de regeling van het uniform van de geïntegreerde politie, gestructureerd op twee niveaus**

FILIP, Koning der Belgen,

Aan allen die nu zijn en hierna wezen zullen, Onze Groet.

Gelet op de richtlijn 2015/1535 van het Europees Parlement en de Raad van 9 september 2015 betreffende een informatieprocedure op het gebied van technische voorschriften en regels betreffende de diensten van de informatiemaatschappij;

Gelet op de wet van 7 december 1998 tot organisatie van een geïntegreerde politiedienst, gestructureerd op twee niveaus, artikel 141, gewijzigd bij de wet van 21 april 2016;

Gelet op het koninklijk besluit van 10 juni 2006 houdende de regeling van het uniform van de geïntegreerde politie, gestructureerd op twee niveaus;

Gelet op het advies van de Inspecteur-generaal van Financiën, gegeven op 17 oktober 2016;

Gelet op de akkoordbevinding van de Minister van Begroting, d.d. 6 maart 2017;

Gelet op de akkoordbevinding van de Minister belast met Ambtenarenzaken, d.d. 27 maart 2017;

Gelet op de mededeling aan de Europese Commissie, op 29 maart 2018, met toepassing van artikel 5 van de richtlijn 2015/1535 van het Europees Parlement en de Raad van 9 september 2015 betreffende een informatieprocedure op het gebied van technische voorschriften en regels betreffende de diensten van de informatiemaatschappij;

Gelet op het protocol van onderhandelingen nr. 390/1 van het onderhandelingscomité voor de politiediensten, gesloten op 5 april 2017;

Overwegende dat het advies van de Raad van burgemeesters niet regelmatig binnen de voorgeschreven termijn is gegeven en dat geen verzoek om verlenging van de termijn gedaan is; dat er bijgevolg aan is voorbijgegaan;

Gelet op het advies van de Minister van Justitie, gegeven op 5 september 2017;

Gelet op advies 62.565/2 van de Raad van State, gegeven op 20 december 2017, met toepassing van artikel 84, § 1, eerste lid, 2°, van de wetten op de Raad van State, gecoördineerd op 12 januari 1973;

## SERVICE PUBLIC FEDERAL INTERIEUR

[C – 2018/13561]

13 SEPTEMBRE 2018. — **Arrêté royal modifiant l'arrêté royal du 10 juin 2006 relatif à l'uniforme de la police intégrée, structurée à deux niveaux**

PHILIPPE, Roi des Belges,

A tous, présents et à venir, Salut.

Vu la directive 2015/1535 du Parlement européen et du Conseil du 9 septembre 2015 prévoyant une procédure d'information dans le domaine des réglementations techniques et des règles relatives aux services de la société de l'information;

Vu la loi du 7 décembre 1998 organisant un service de police intégré, structuré à deux niveaux, l'article 141, modifié par la loi du 21 avril 2016;

Vu l'arrêté royal du 10 juin 2006 relatif à l'uniforme de la police intégrée, structurée à deux niveaux;

Vu l'avis de l'Inspecteur général des Finances, donné le 17 octobre 2016;

Vu l'accord de la Ministre du Budget, donné le 6 mars 2017;

Vu l'accord du Ministre chargé de la Fonction Publique, donné le 27 mars 2017;

Vu la communication à la Commission européenne, le 29 mars 2018, en application de l'article 5 de la directive 2015/1535 du Parlement européen et du Conseil du 9 septembre 2015 prévoyant une procédure d'information dans le domaine des réglementations techniques et des règles relatives aux services de la société de l'information;

Vu le protocole de négociation n° 390/1 du comité de négociation pour les services de police, conclu le 5 avril 2017;

Considérant que l'avis du Conseil des bourgmestres n'a pas été régulièrement donné dans le délai fixé et qu'aucune demande de prolongation n'a été formulée; qu'en conséquence, il a été passé outre;

Vu l'avis du Ministre de la Justice, donné le 5 septembre 2017;

Vu l'avis 62.565/2 du Conseil d'Etat, donné le 20 décembre 2017, en application de l'article 84, § 1<sup>er</sup>, alinéa 1<sup>er</sup>, 2°, des lois sur le Conseil d'Etat, coordonnées le 12 janvier 1973;

Gelet op het advies van de Vaste Commissie voor taaltoezicht gegeven op 3 mei 2018, met toepassing van artikel 61, § 2, van de wetten op het gebruik van de talen in bestuurszaken, gecoördineerd op 18 juli 1966;

Op de voordracht van de Minister van Binnenlandse Zaken,

Hebben Wij besloten en besluiten Wij :

HOOFDSTUK I. — *Wijzigingsbepalingen*

**Artikel 1.** In het koninklijk besluit van 10 juni 2006 houdende de regeling van het uniform van de geïntegreerde politie, gestructureerd op twee niveaus, wordt de bijlage A vervangen door de bijlage 1 gevoegd bij dit besluit.

**Art. 2.** In hetzelfde besluit wordt de bijlage B vervangen door de bijlage 2 gevoegd bij dit besluit.

**Art. 3.** In hetzelfde besluit wordt de bijlage G vervangen door de bijlage 3 gevoegd bij dit besluit.

**Art. 4.** In hetzelfde besluit wordt de bijlage H vervangen door de bijlage 4 gevoegd bij dit besluit.

HOOFDSTUK II. — *Overgangs- en slotbepalingen*

**Art. 5.** De personeelsleden mogen de blouson halflang vastgesteld in de bijlage A bij het koninklijk besluit van 10 juni 2006 houdende de regeling van het uniform van de geïntegreerde politie, gestructureerd op twee niveaus, zoals die van toepassing was voor de inwerkingtreding van dit besluit, blijven dragen tot en met 25 mei 2021.

**Art. 6.** De minister bevoegd voor Binnenlandse Zaken is belast met de uitvoering van dit besluit.

Brussel, 13 september 2018.

FILIP

Van Koningswege :

De Vice-Eerste Minister  
en Minister van Veiligheid en Binnenlandse Zaken,  
J. JAMBON

Vu l'avis de la Commission permanente de contrôle linguistique donné le 3 mai 2018, en application de l'article 61, § 2, des lois sur l'emploi des langues en matière administrative, coordonnées le 18 juillet 1966;

Sur la proposition du Ministre de l'Intérieur,

Nous avons arrêté et arrêtons :

CHAPITRE I<sup>er</sup>. — *Dispositions modificatives*

**Article 1<sup>er</sup>.** Dans l'arrêté royal du 10 juin 2006 relatif à l'uniforme de la police intégrée, structurée à deux niveaux, l'annexe A est remplacée par l'annexe 1 jointe au présent arrêté.

**Art. 2.** Dans le même arrêté, l'annexe B est remplacée par l'annexe 2 jointe au présent arrêté.

**Art. 3.** Dans le même arrêté, l'annexe G est remplacée par l'annexe 3 jointe au présent arrêté.

**Art. 4.** Dans le même arrêté, l'annexe H est remplacée par l'annexe 4 jointe au présent arrêté.

CHAPITRE II. — *Dispositions transitoires et finales*

**Art. 5.** Les membres du personnel peuvent continuer à porter le blouson mi-long fixé à l'annexe A de l'arrêté royal du 10 juin 2006 relatif à l'uniforme de la police intégrée, structurée à deux niveaux, tel qu'il était d'application avant l'entrée en vigueur du présent arrêté, jusqu'au 25 mai 2021.

**Art. 6.** Le ministre qui a l'Intérieur dans ses attributions est chargé de l'exécution du présent arrêté.

Bruxelles, le 13 septembre 2018.

PHILIPPE

Par le Roi :

Le Vice-Premier Ministre  
et Ministre de la Sécurité et de l'Intérieur,  
J. JAMBON

Bijlage 1 bij het koninklijk besluit van 13 september 2018 tot wijziging van het koninklijk besluit van 10 juni 2006 houdende de regeling van het uniform van de geïntegreerde politie, gestructureerd op twee niveaus

Annexe 1 à l'arrêté royal du 13 septembre 2018 modifiant l'arrêté royal du 10 juin 2006 relatif à l'uniforme de la police intégrée, structurée à deux niveaux

Bijlage A bij het koninklijk besluit van 10 juni 2006 houdende de regeling van het uniform van de geïntegreerde politie, gestructureerd op twee niveaus

Annexe A à l'arrêté royal du 10 juin 2006 relatif à l'uniforme de la police intégrée, structurée à deux niveaux

**Basiskledij van de agent van politie**  
**Basiskledij van de politieambtenaar**  
 - met polo -

**heren - messieurs**

politiepet / kepie (niet afgebeeld) – polo – naam- en  
 gradenplaatje – broeksriem – politiebreek / klassieke  
 broek (niet afgebeeld)

casquette de police / képi (non représenté) – polo –  
 plaquette nominative et de grade – ceinture – pantalon  
 de police / pantalon classique (non représenté)

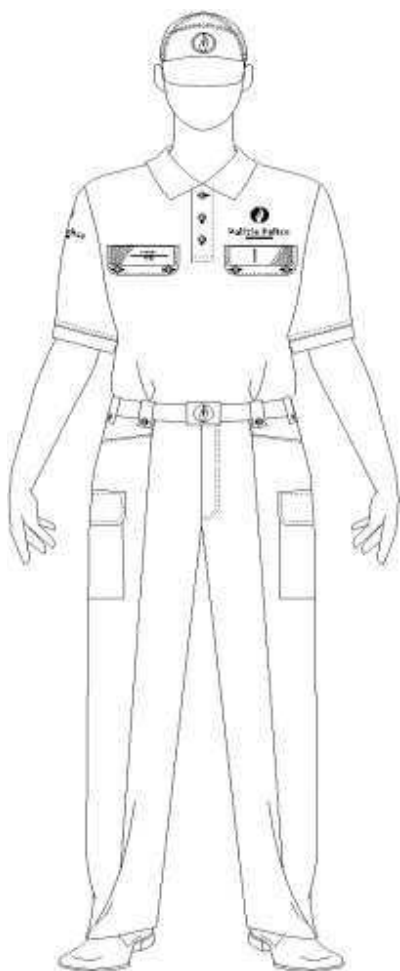

**Tenue de base de l'agent de police**  
**Tenue de base du fonctionnaire de police**  
 - avec polo -

**dames – dames**

politiepet / kepie (niet afgebeeld) – polo – naam en  
 gradenplaatje – broeksriem – broekrok / klassieke  
 broek (niet afgebeeld)

casquette de police / képi (non représenté) – polo –  
 plaquette nominative et de grade – ceinture – jupe-  
 culotte / pantalon classique (non représenté)



**Basiskledij van de agent van politie  
Basiskledij van de politieambtenaar  
- met zomerhemd -**

**heren - messieurs**

politiepet / kepie (niet afgebeeld) – zomerhemd –  
naam en gradenplaatje – broeksriem – politiebreek  
(niet afgebeeld) / klassieke broek

casquette de police / képi (non représenté) – chemise  
d'été – plaquette nominative et de grade – ceinture –  
pantalon de police (non représenté) / pantalon  
classique

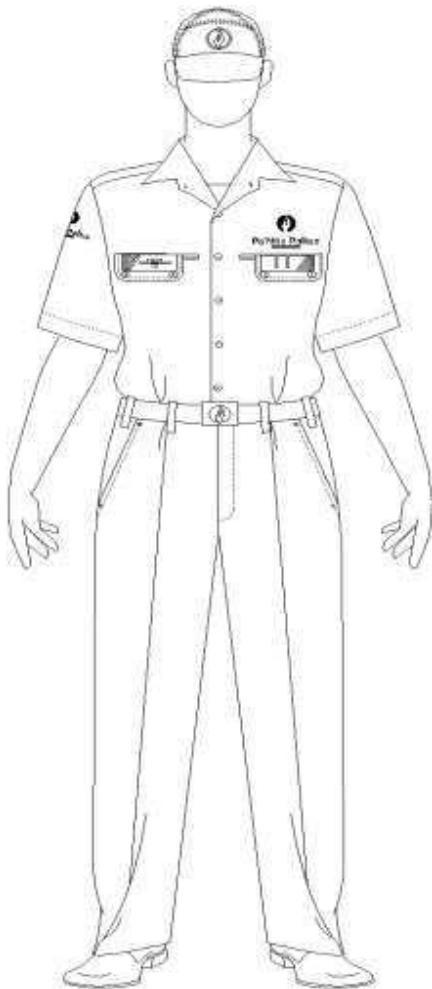

**Tenue de base de l'agent de police  
Tenue de base du fonctionnaire de police  
- avec chemise d'été -**

**dames – dames**

politiepet / kepie (niet afgebeeld) – zomerhemd –  
naam- en gradenplaatje – broeksriem – broekrok /  
politiebroek (niet afgebeeld) / klassieke broek (niet  
afgebeeld)

casquette de police / képi (non représenté) – chemise  
d'été – plaquette nominative et de grade – ceinture –  
jupe-culotte / pantalon de police (non représenté) /  
pantalon classique (non représenté)

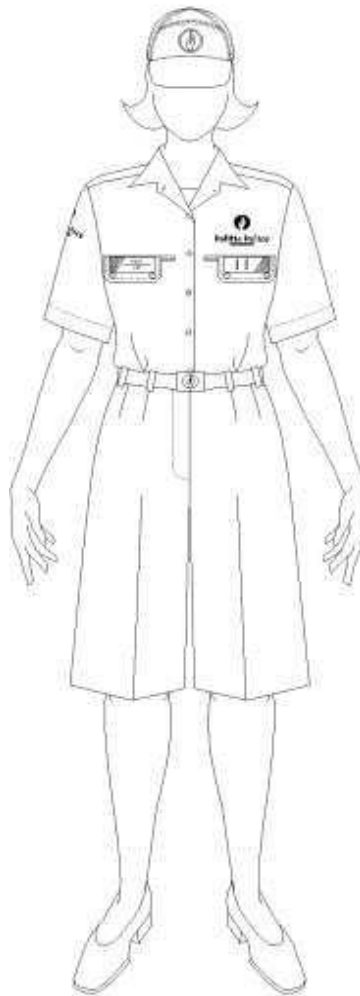

**Basiskledij van de agent van politie**  
**Basiskledij van de politieambtenaar**  
- met winterhemd -

**Tenue de base de l'agent de police**  
**Tenue de base du fonctionnaire de police**  
- avec chemise d'hiver -

kepie / politiepet (niet afgebeeld) – winterhemd met  
das – naam- en gradenplaatje – broeksriem – klassieke  
broek / politiebroek (niet afgebeeld)

képi / casquette de police (non représenté) – chemise  
d'hiver avec cravate – plaquette nominative et de grade  
– ceinture – pantalon classique / pantalon de police  
(non représenté)

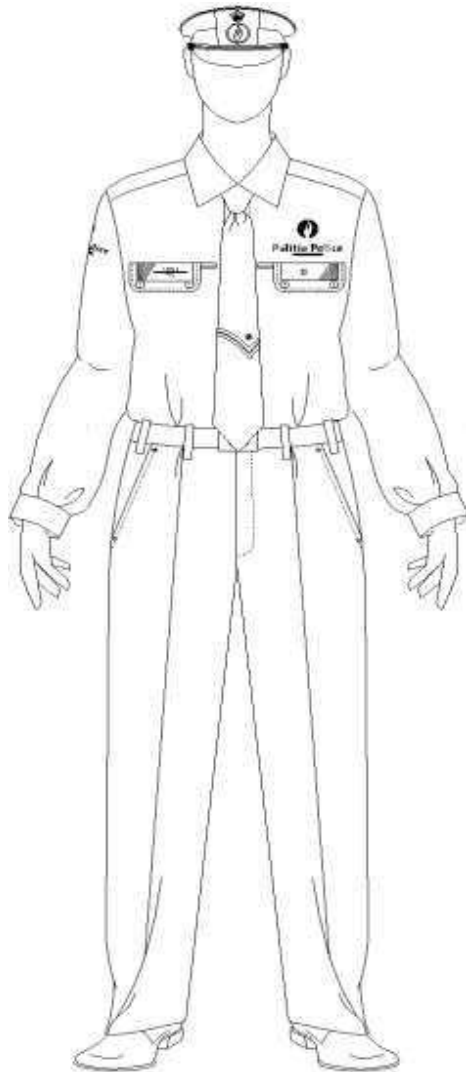

**Basiskledij van de agent van politie**  
**Basiskledij van de politieambtenaar**  
 - met pullover -

képi / politiepet (niet afgebeeld) – pullover – naam-  
 en gradenplaatje – broeksriem - klassieke broek /  
 politiebroek (niet afgebeeld) / broekrok (niet  
 afgebeeld)

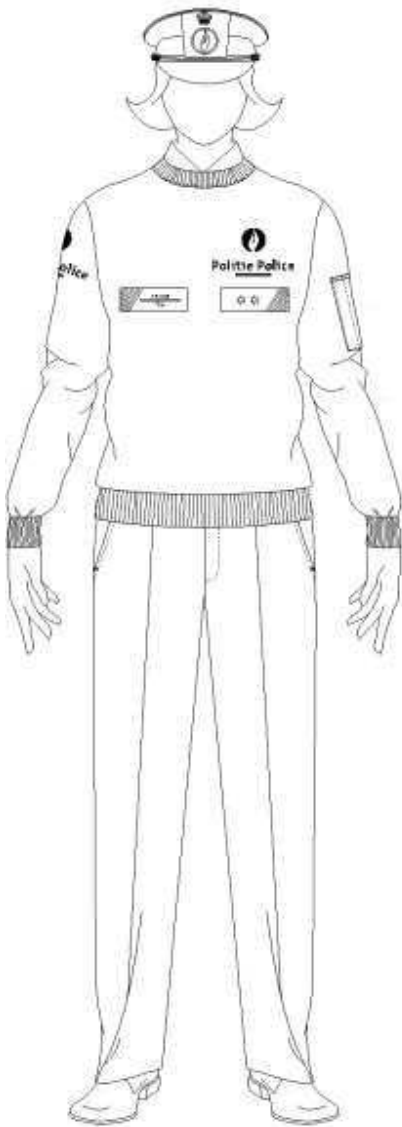

**Tenue de base de l'agent de police**  
**Tenue de base du fonctionnaire de police**  
 - avec pull-over -

képi / casquette de police (non représenté) – pull-over  
 – plaquette nominative et de grade – ceinture –  
 pantalon classique / pantalon de police (non  
 représenté) / jupe-culotte (non représenté)

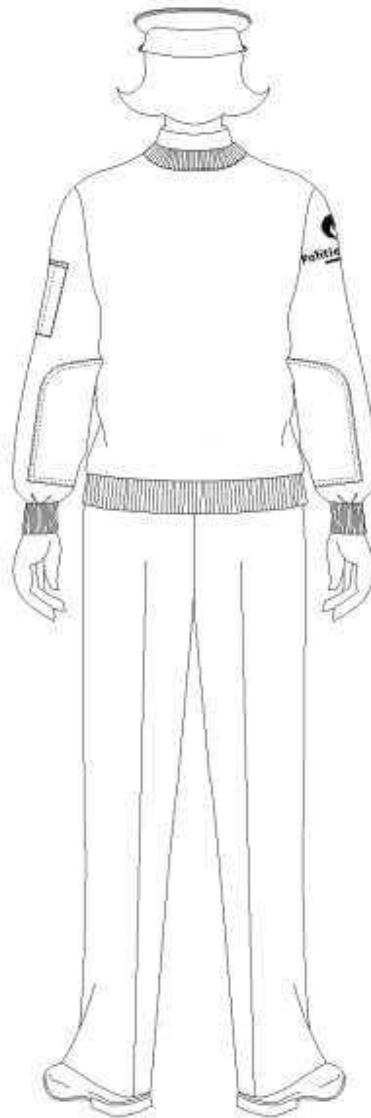

**Basiskledij van de agent van politie**  
**Basiskledij van de politieambtenaar**  
 - met pullover met rolkraag -

politiepet / kepie (niet afgebeeld) – pullover met rolkraag – naam- en gradenplaatje – broeksriem – politiebroek / klassieke broek (niet afgebeeld)

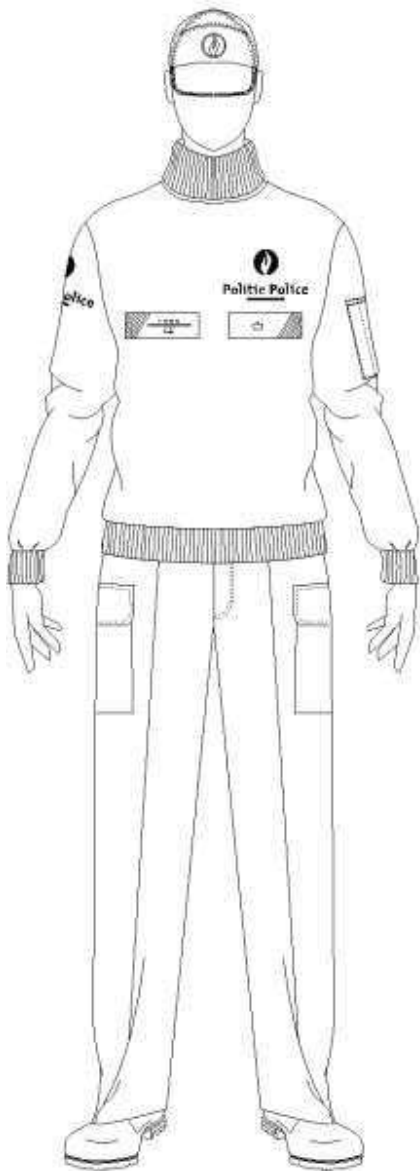

**Tenue de base de l'agent de police**  
**Tenue de base du fonctionnaire de police**  
 - avec pull-over à col roulé -

casquette de police / képi (non représenté) – pull-over à col roulé – plaquette nominative et de grade – ceinture – pantalon de police / pantalon classique (non représenté)

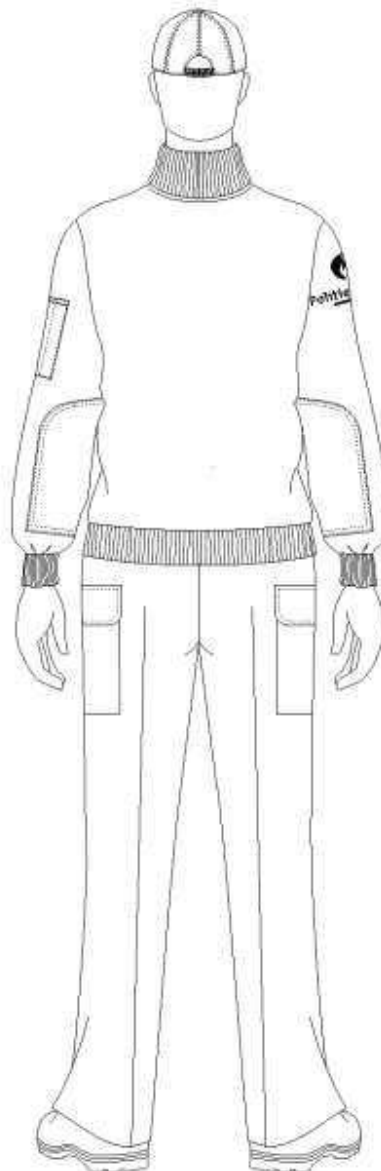

**Basiskledij van de agent van politie**  
**Basiskledij van de politieambtenaar**  
 -met blouson kort -

kepie / politiepet (niet afgebeeld) – blouson kort –  
 naam- en gradenplaatje – klassieke broek / politiebroek  
 (niet afgebeeld) / broekrok (niet afgebeeld)

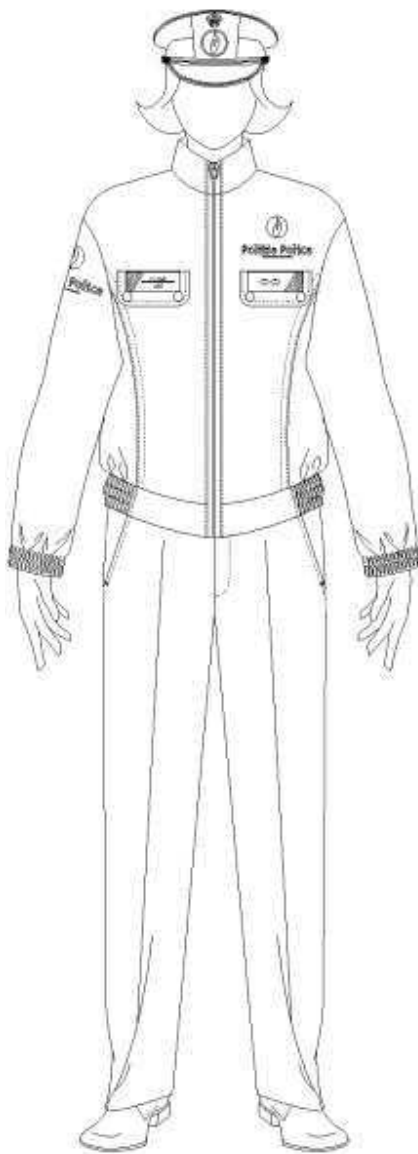

**Tenue de base de l'agent de police**  
**Tenue de base du fonctionnaire de police**  
 - avec blouson court -

képi / casquette de police (non représenté) – blouson  
 court – plaquette nominative et de grade – pantalon  
 classique / pantalon de police (non représenté) / jupe-  
 culotte (non représenté)

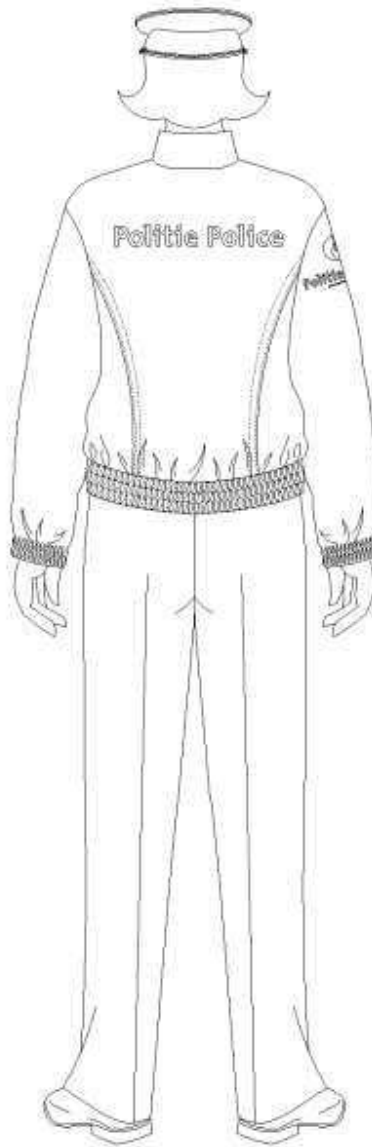



**Basiskledij van de agent van politie**  
**Basiskledij van de politieambtenaar**  
 - met tweekleurige parka -

**Tenue de base de l'agent de police**  
**Tenue de base du fonctionnaire de police**  
 - avec parka bicolore -

politiepet / kepie (niet afgebeeld) – tweekleurige parka  
 (met of zonder de inpasbare tweekleurige softshell) –  
 naam- en gradenplaatje – politiebroek

casquette de police / képi (non représenté) – parka  
 bicolore (avec ou sans le softshell bicolore intégrable)  
 – plaque nominative et de grade –pantalon de police



**Basiskledij van de agent van politie**  
**Basiskledij van de politieambtenaar**  
- met twekleurige softshell (inpasbaar in de  
twekleurige parka)-

politiepet / kepie (niet afgebeeld) – twekleurige  
softshell – naam- en gradenplaatje – politiebreek

**Tenue de base de l'agent de police**  
**Tenue de base du fonctionnaire de police**  
- avec softshell bicolore (intégrable à la parka  
bicolore) -

casquette de police / képi (non représenté) – softshell  
bicolore – plaquette nominative et de grade –pantalon  
de police



**Basiskledij van de agent van politie**  
**Basiskledij van de politieambtenaar**  
 -met blauwe parka -

politiepet / kepie (niet afgebeeld) – blauwe parka –  
 naam- en gradenplaatje – politiebroek / klassieke  
 broek (niet afgebeeld)

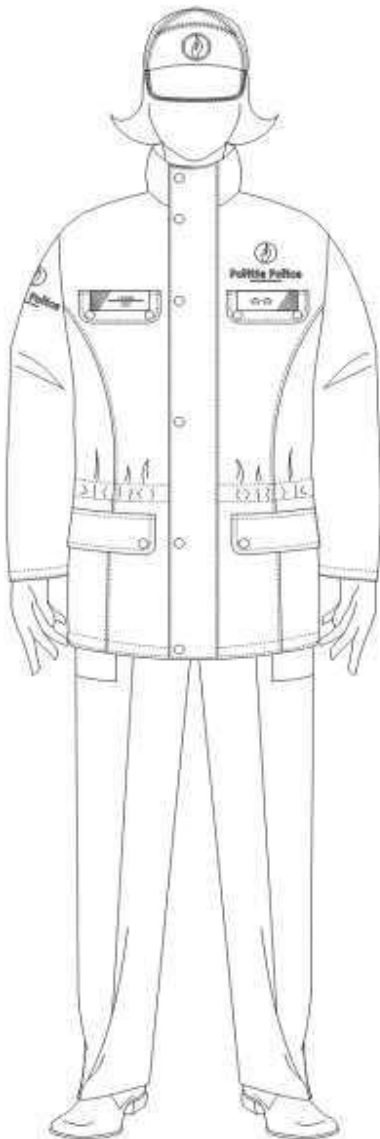

**Tenue de base de l'agent de police**  
**Tenue de base du fonctionnaire de police**  
 - avec parka bleue -

casquette de police / képi (non représenté) – parka  
 bleue – plaquette nominative et de grade – pantalon de  
 police / pantalon classique (non représenté)

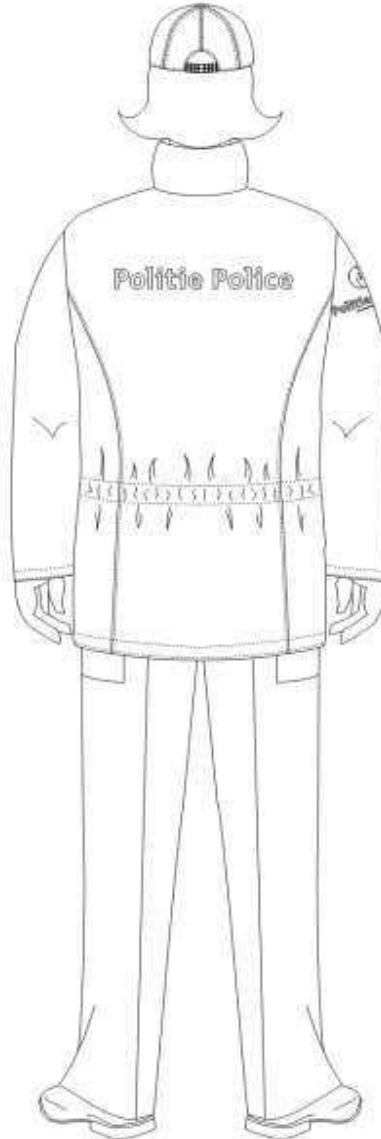

**Basiskledij van de agent van politie**  
**Basiskledij van de politieambtenaar**  
- met fleece -

politiepet / kepie (niet afgebeeld) – winterhemd - das -  
fleece – naam- en gradenplaatje – politiebreek /  
klassieke broek (niet afgebeeld)

**Tenue de base de l'agent de police**  
**Tenue de base du fonctionnaire de police**  
- avec fleece -

casquette de police / képi (non représenté) – chemise  
d'hiver – cravate – fleece – plaquette nominative et de  
grade – pantalon de police / pantalon classique (non  
représenté)

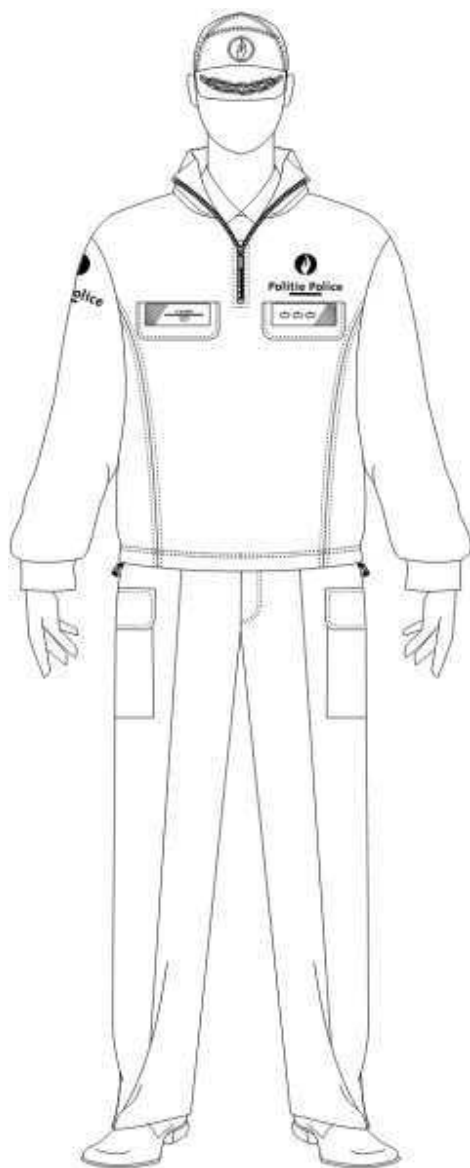

**Basiskledij van de agent van politie**  
**Basiskledij van de politieambtenaar**  
**- met regenkleding-**

politiepet / kepie (niet afgebeeld) – regenkleding –  
naam- en gradenplaatje

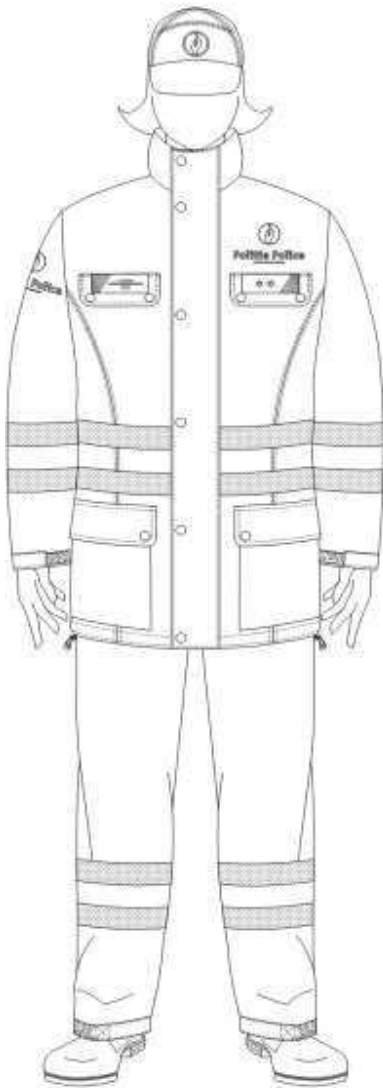

**Tenue de base de l'agent de police**  
**Tenue de base du fonctionnaire de police**  
**- avec vêtement de pluie -**

casquette de police / képi (non représenté) – vêtement  
de pluie – plaquette nominative et de grade



Basiskledij van de agent van politie  
Basiskledij van de politieambtenaar  
- met werkkleding -

Tenue de base de l'agent de police  
Tenue de base du fonctionnaire de police  
- avec vêtement de travail -

politiepet – werkkleding – naam- en gradenplaatje

casquette de police – vêtement de travail – plaquette  
nominative et de grade

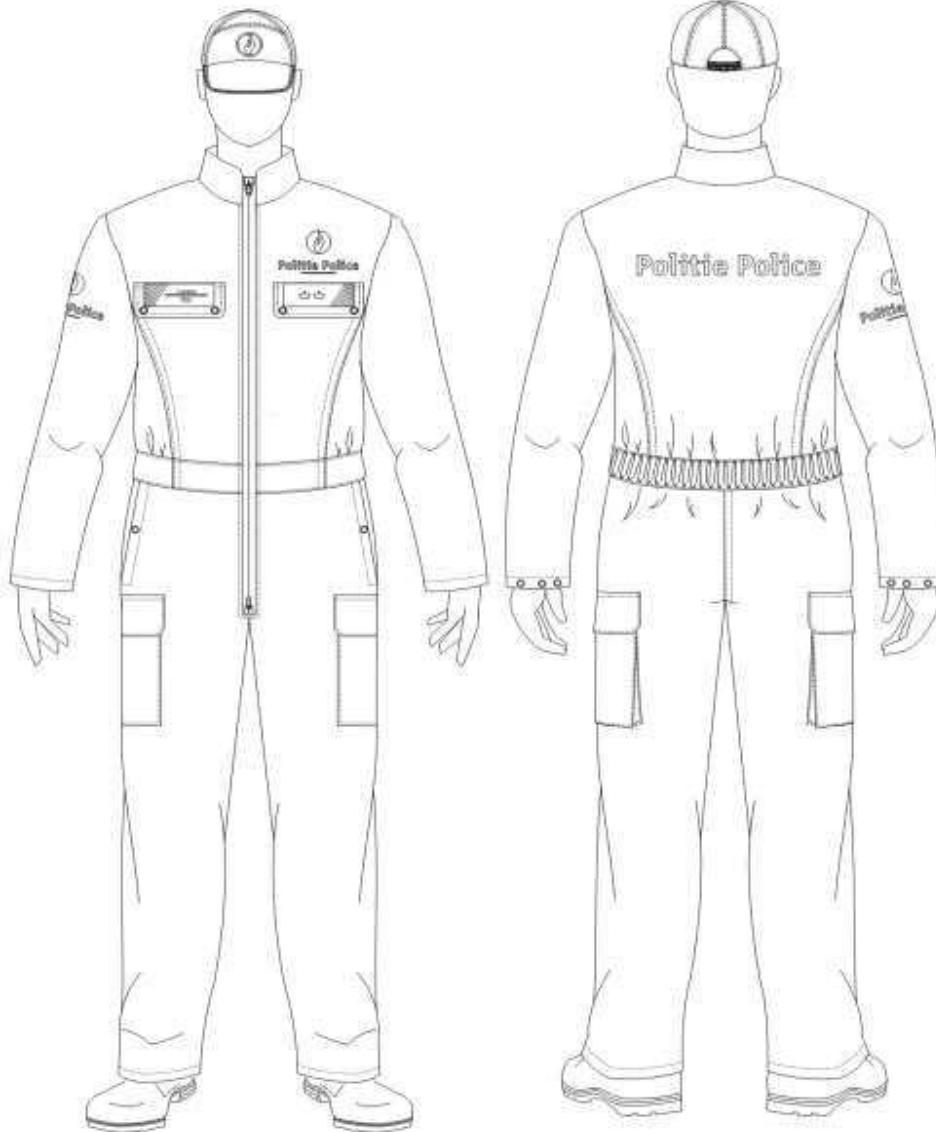

Basiskledij van de agent van politie  
Basiskledij van de politieambtenaar

Tenue de base de l'agent de police  
Tenue de base du fonctionnaire de police

Politiepet  
Casquette de police

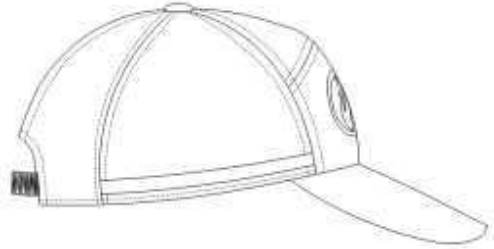
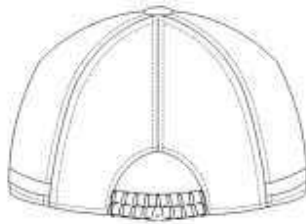

kader van agenten  
cadre des agents

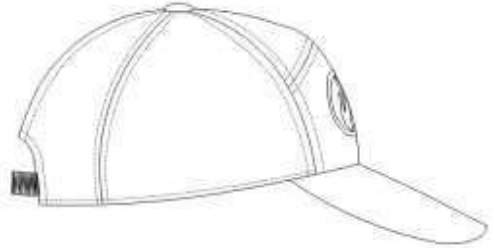
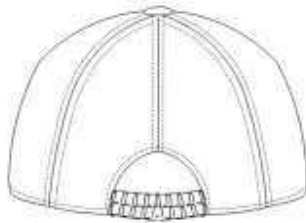

basiskader  
cadre de base

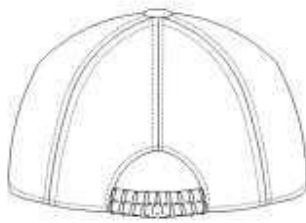

middenkader  
cadre moyen

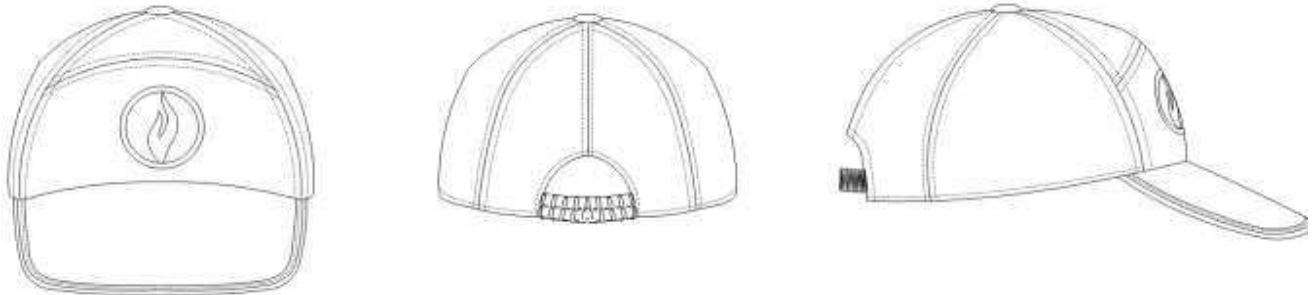

aspirant-commissaris en commissaris  
aspirant commissaire et commissaire

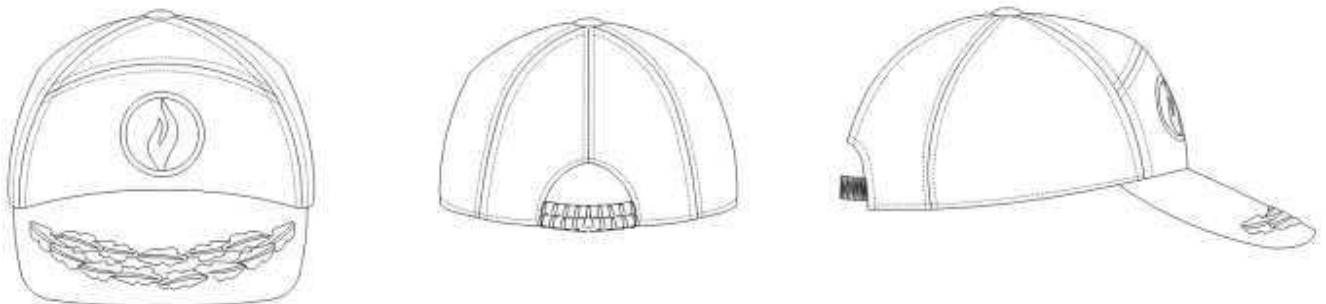

hoofdcommissaris  
commissaire divisionnaire

Aspirant-Agent Agent	Zilverkleurig logo Boord in geïmpregneerd blauw op het zijvlak
Aspirant-Inspecteur Inspecteur	Zilverkleurig logo
Aspirant-Hoofdinspecteur Hoofdinspecteur	Zilverkleurig logo Zilverkleurige bies op de klep
Aspirant-Commissaris Commissaris	Goudkleurig logo Goudkleurige bies op de klep
Hoofdcommissaris	Goudkleurig logo Dubbele rij goudkleurige eikenbladeren op de klep
Aspirant Agent Agent	Logo de couleur argentée Bord bleu vaporisé sur le bandeau
Aspirant Inspecteur Inspecteur	Logo de couleur argentée
Aspirant Inspecteur principal Inspecteur principal	Logo de couleur argentée Liseré argenté sur la penne
Aspirant Commissaire Commissaire	Logo de couleur dorée Liseré doré sur la penne
Commissaire divisionnaire	Logo de couleur dorée Double rangée de feuilles de chêne brodées sur la penne



Basiskledij van de agent van politie  
Basiskledij van de politieambtenaar

Tenue de base de l'agent de police  
Tenue de base du fonctionnaire de police

Kepie – Képi

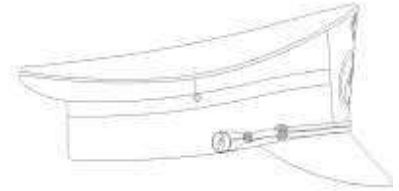

kader van agenten  
cadre des agents

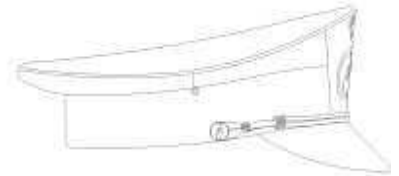

basiskader  
cadre de base

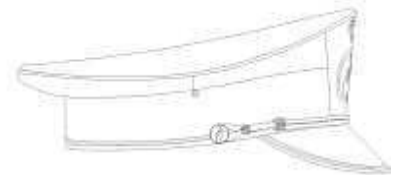

middenkader  
cadre moyen

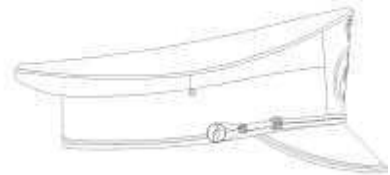

aspirant-commissaris en commissaris  
aspirant commissaire et commissaire

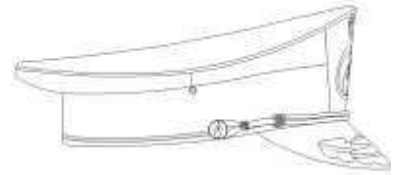

hoofdcommissaris  
commissaire divisionnaire

Aspirant-Agent Agent	Zilverkleurig logo Boord in geïmpregneerd blauw op de band
Aspirant-Inspecteur Inspecteur	Zilverkleurig logo
Aspirant-Hoofdinspecteur Hoofdinspecteur	Zilverkleurig logo Zilverkleurige bies op de klep Zilverkleurige bies op de band
Aspirant-Commissaris Commissaris	Goudkleurig logo Goudkleurige bies op de klep Goudkleurige bies op de band
Hoofdcommissaris	Goudkleurig logo Dubbele rij goudkleurige eikenbladeren op de klep Goudkleurige bies op de band

Aspirant Agent Agent	Logo en couleur argentée Bord bleu vaporisé sur le bandeau
Aspirant Inspecteur Inspecteur	Logo en couleur argentée
Aspirant Inspecteur principal Inspecteur principal	Logo en couleur argentée Liseré argenté sur la penne Liseré argenté sur le bandeau
Aspirant Commissaire Commissaire	Logo en couleur dorée Liseré doré sur la penne Liseré doré sur le bandeau
Commissaire divisionnaire	Logo en couleur dorée Double rangée de feuilles de chêne brodées sur la penne Liseré doré sur le bandeau

Basiskledij van de agent van politie  
Basiskledij van de politieambtenaar

Tenue de base de l'agent de police  
Tenue de base du fonctionnaire de police

Naamplaatje (1)

Plaquette nominative (1)

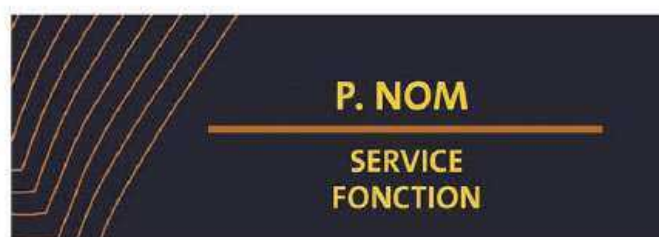
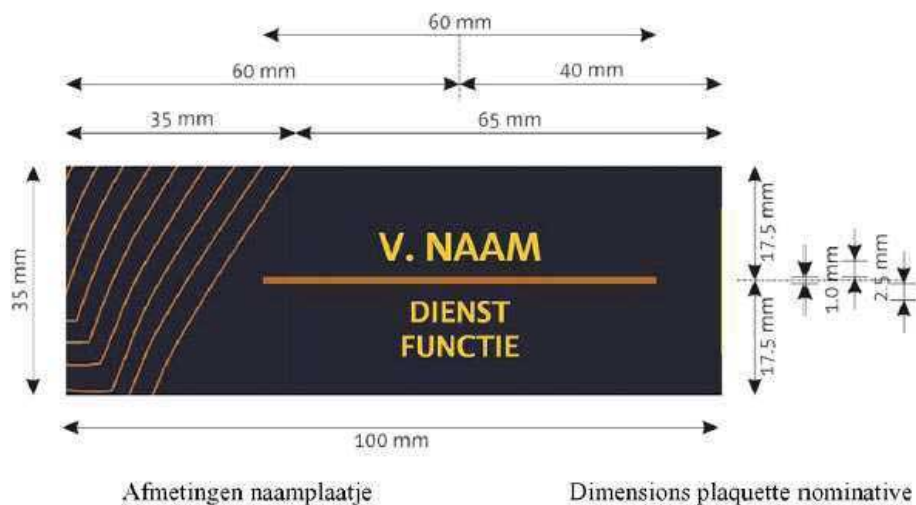

	Distinctieve aanduiding Indication distinctive	Naam + Dienst en/of functie Nom + Service et/ou fonction
Officierenkader federale politie Cadre officiers police fédérale	Okker Ocre	Goud Or
Officierenkader lokale politie Cadre officiers police locale	Lichtblauw Bleu clair	Goud Or
Kader van agenten, basis- en middenkader federale politie Cadre des agents, de base et moyen police fédérale	Okker Ocre	Zilver Argent
Kader van agenten, basis- en middenkader lokale politie Cadre des agents, de base et moyen police locale	Lichtblauw Bleu clair	Zilver Argent

(1) Voor de interventies bedoeld in artikel 41, §1, derde lid, van de wet op het politieambt wordt op het plaatje enkel het interventienummer vermeld.

(1) Pour les interventions visées à l'article 41, §1<sup>er</sup>, alinéa 3, de la loi sur la fonction de police, seul le numéro d'intervention est mentionné sur la plaquette.

Basiskledij van de agent van politie  
Basiskledij van de politieambtenaar

Tenue de base de l'agent de police  
Tenue de base du fonctionnaire de police

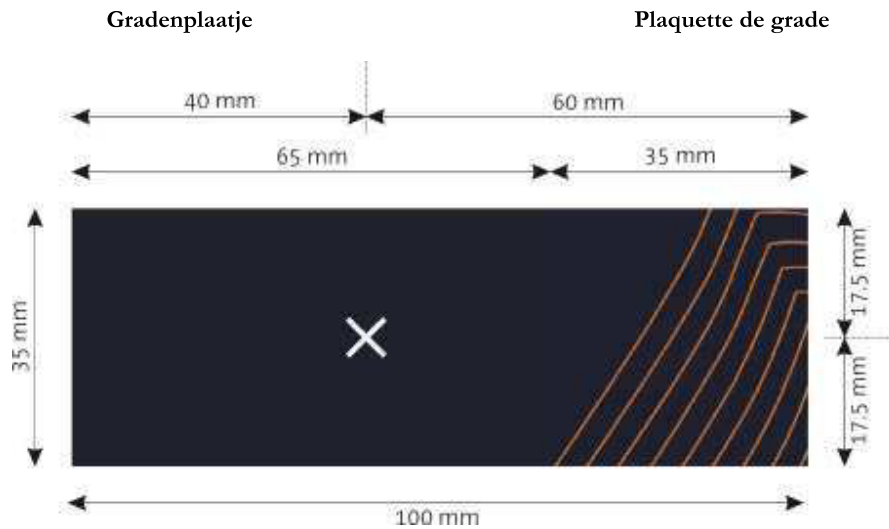

Afmetingen gradenplaatje  
1 element

Dimensions plaque de grade  
1 élément

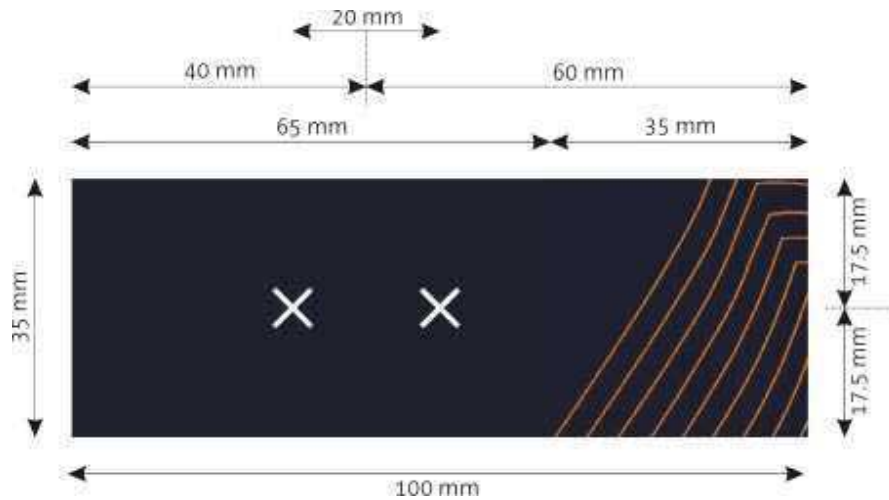

Afmetingen gradenplaatje  
2 elementen

Dimensions plaque de grade  
2 éléments

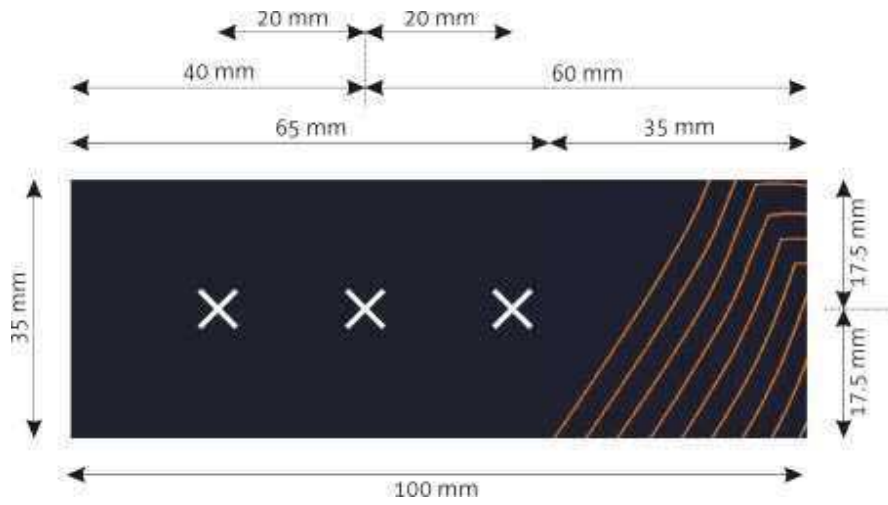

Afmetingen gradenplaatje  
3 elementen

Dimensions plaquette de grade  
3 éléments

Gradenplaatje met anciënniteit

Plaquette de grade avec ancienneté

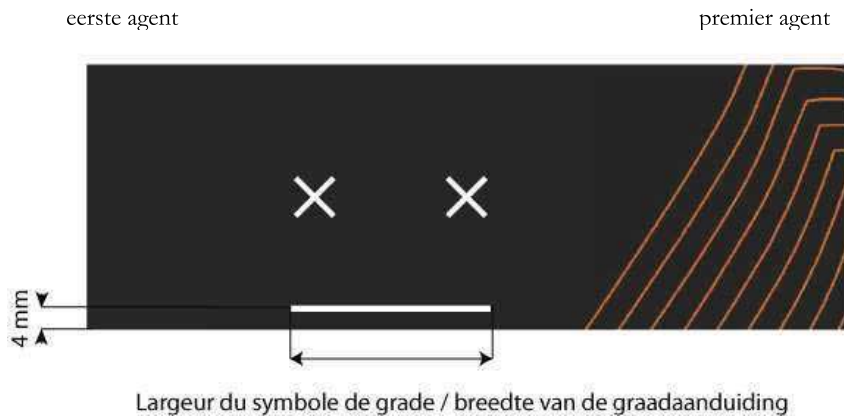

eerste inspecteur, eerste hoofdinspecteur,  
eerste commissaris

premier inspecteur, premier inspecteur  
principal, premier commissaire

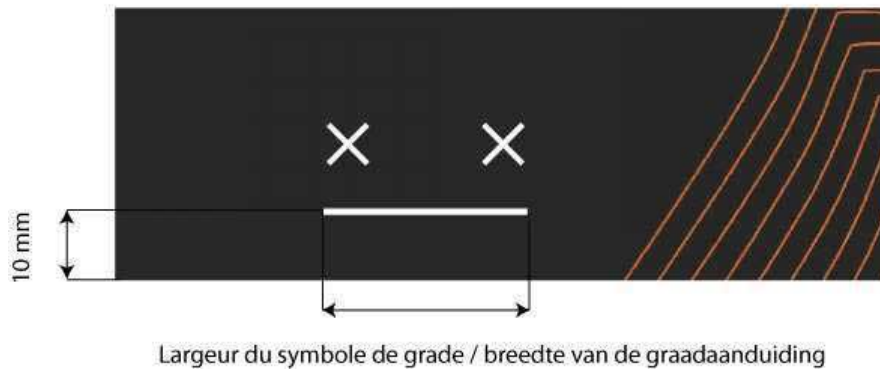

eerste hoofdcommissaris

premier commissaire divisionnaire

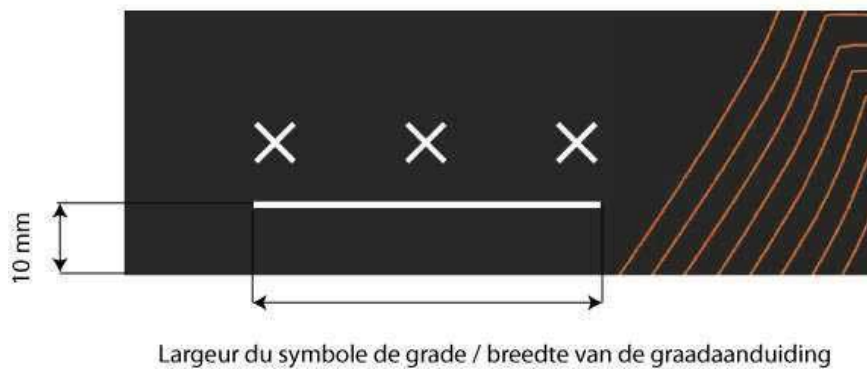



eerste hoofdcommissaris

premier commissaire divisionnaire

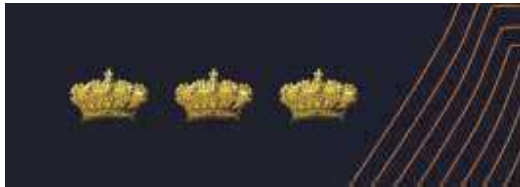

hoofdcommissaris

commissaire divisionnaire



eerste commissaris

premier commissaire

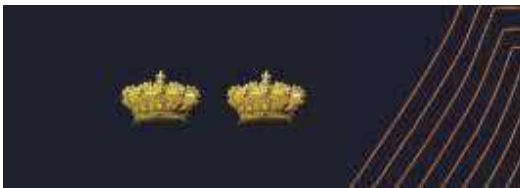

commissaris

commissaire

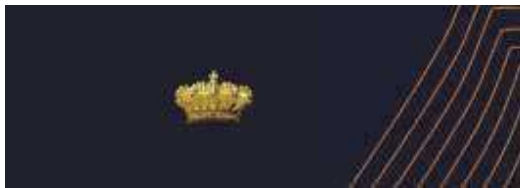

aspirant-commissaris

aspirant commissaire

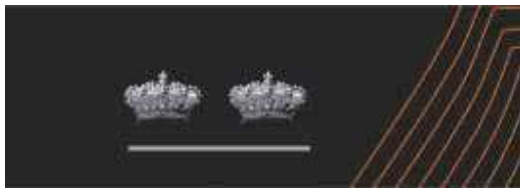

eerste hoofdinspecteur

premier inspecteur principal

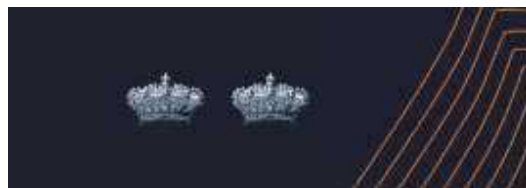

hoofdinspecteur

inspecteur principal

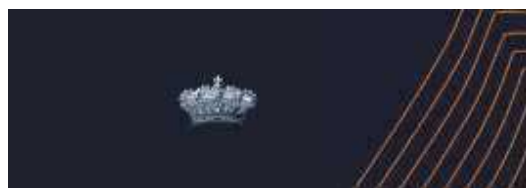

aspirant-hoofdinspecteur

aspirant inspecteur principal



eerste inspecteur

premier inspecteur



inspecteur

inspecteur

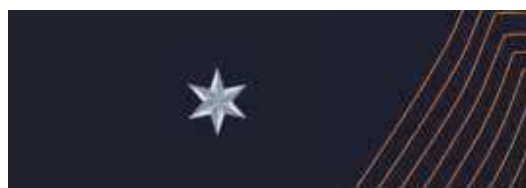

aspirant-inspecteur

aspirant inspecteur



eerste agent

premier agent





agent

agent



aspirant-agent

aspirant agent

	Distinctieve aanduiding Indication distinctive	Element Élément
eerste hoofdcommissaris federale politie premier commissaire divisionnaire police fédérale hoofdcommissaris federale politie commissaire divisionnaire police fédérale eerste commissaris federale politie premier commissaire police fédérale commissaris federale politie commissaire police fédérale aspirant-commissaris federale politie aspirant commissaire police fédérale	Oker Ocre	Goud Or
eerste hoofdcommissaris lokale politie premier commissaire divisionnaire police locale hoofdcommissaris lokale politie commissaire divisionnaire police locale eerste commissaris lokale politie premier commissaire police locale commissaris lokale politie commissaire police locale aspirant-commissaris lokale politie aspirant commissaire police locale	Lichtblauw Bleu clair	Goud Or
eerste hoofdinspecteur federale politie premier inspecteur principal police fédérale hoofdinspecteur federale politie inspecteur principal police fédérale aspirant-hoofdinspecteur federale politie aspirant inspecteur principal police fédérale eerste inspecteur federale politie premier inspecteur police fédérale inspecteur federale politie inspecteur police fédérale aspirant-inspecteur federale politie aspirant inspecteur police fédérale eerste agent federale politie premier agent police fédérale agent federale politie agent police fédérale aspirant-agent federale politie aspirant agent police fédérale	Oker Ocre	Zilver Argent
eerste hoofdinspecteur lokale politie premier inspecteur principal police locale hoofdinspecteur lokale politie inspecteur principal police locale aspirant-hoofdinspecteur lokale politie aspirant inspecteur principal police locale eerste inspecteur lokale politie premier inspecteur police locale inspecteur lokale politie inspecteur police locale aspirant-inspecteur lokale politie aspirant inspecteur police locale eerste agent lokale politie premier agent police locale agent lokale politie agent police locale aspirant-agent lokale politie aspirant agent police locale	Lichtblauw Bleu clair	Zilver Argent

Gezien om te worden gevoegd bij Ons besluit van 13 september 2018 tot wijziging van het koninklijk besluit van 10 juni 2006 houdende de regeling van het uniform van de geïntegreerde politie, gestructureerd op twee niveaus.

**FILIP**

Van Koningswege :  
De Vice-Eerste Minister  
en Minister van Veiligheid en Binnenlandse Zaken,  
J. JAMBON

Vu pour être annexé à Notre arrêté du 13 septembre 2018 modifiant l'arrêté royal du 10 juin 2006 relatif à l'uniforme de la police intégrée, structurée à deux niveaux.

**PHILIPPE**

Par le Roi :  
Le Vice-Premier Ministre  
et Ministre de la Sécurité et de l'Intérieur,  
J. JAMBON

Bijlage 2 bij het koninklijk besluit van 13 september 2018 tot wijziging van het koninklijk besluit van 10 juni 2006 houdende de regeling van het uniform van de geïntegreerde politie, gestructureerd op twee niveaus

Annexe 2 à l'arrêté royal du 13 septembre 2018 modifiant l'arrêté royal du 10 juin 2006 relatif à l'uniforme de la police intégrée, structurée à deux niveaux

Bijlage B bij het koninklijk besluit van 10 juni 2006 houdende de regeling van het uniform van de geïntegreerde politie, gestructureerd op twee niveaus

Annexe B à l'arrêté royal du 10 juin 2006 relatif à l'uniforme de la police intégrée, structurée à deux niveaux

**Stadskledij van de agent van politie**  
**Stadskledij van de politieambtenaar**  
 - met hemd -

**Heren en dames – Messieurs et dames**

kepie / winterhemd / zomerhemd (niet afgebeeld) – das  
 – naam- en gradenplaatje – klassieke broek met  
 broeksriem

képi / chemise d'hiver / chemise d'été (non représenté) -  
 cravate – plaquette nominative et de grade – pantalon  
 classique avec ceinture

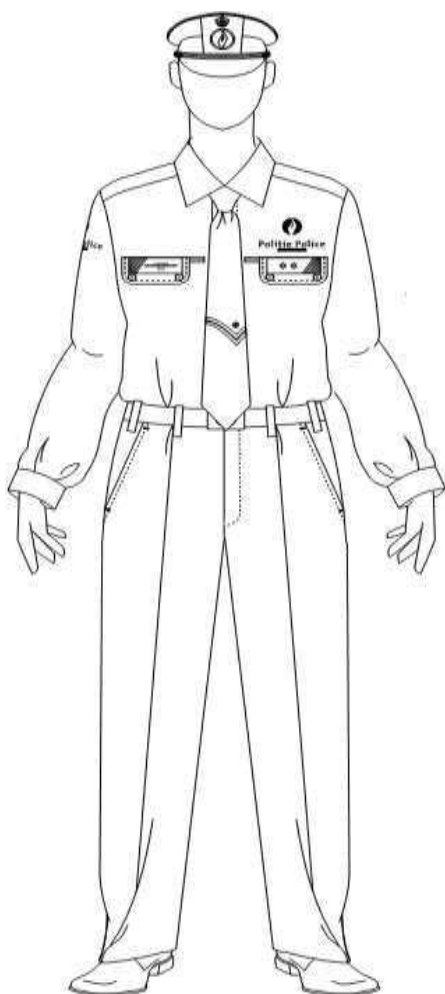

**Tenue de ville de l'agent de police**  
**Tenue de ville du fonctionnaire de police**  
 - avec chemise -

**Dames –Dames**

hoedje / kepie (niet afgebeeld) – winterhemd /  
 zomerhemd (niet afgebeeld) – das – naam- en  
 gradenplaatje – rok / klassieke broek met broeksriem (niet  
 afgebeeld)

chapeau / képi (non représenté) – chemise d'hiver /  
 chemise d'été (non représenté) – cravate – plaquette  
 nominative et de grade – jupe / pantalon classique avec  
 ceinture (non représenté)

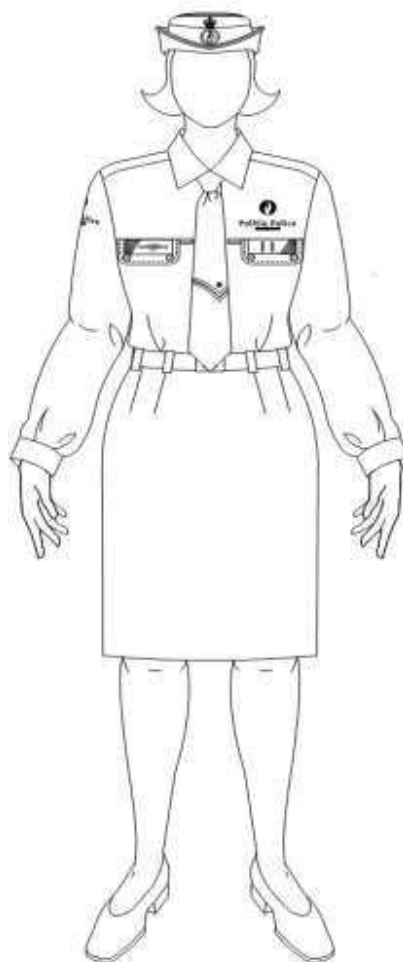

**Stadskledij van de agent van politie**  
**Stadskledij van de politieambtenaar**

- met blauwe parka of blouson kort -

hoedje / kepie (niet afgebeeld) – blauwe parka/blouson kort (niet afgebeeld) – naam- en gradenplaatje – rok / klassieke broek met riem (niet afgebeeld) – zomerhemd (niet afgebeeld) / winterhemd (niet afgebeeld) – das (niet afgebeeld)

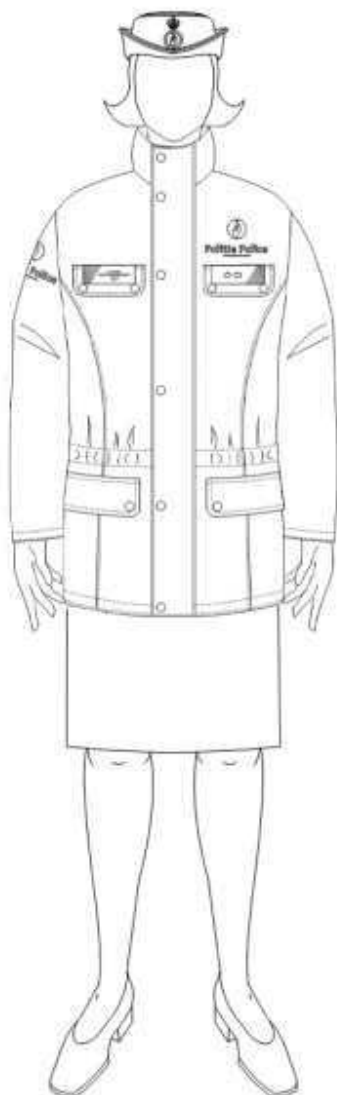

**Tenue de ville de l'agent de police**  
**Tenue de ville du fonctionnaire de police**

- avec parka bleue ou blouson court -

chapeau / képi (non représenté) – parka bleue/blouson court (non représenté) – plaquette nominative et de grade – jupe / pantalon classique avec ceinture (non représenté) – chemise d'été (non représenté) / chemise d'hiver (non représenté) – cravate (non représenté)

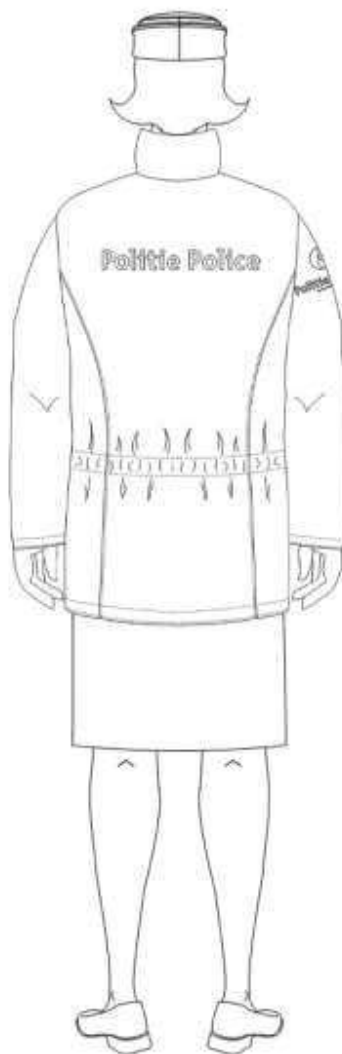

**Stadskledij van de agent van politie**  
**Stadskledij van de politieambtenaar**  
- vareuse -

**Tenue de ville de l'agent de police**  
**Tenue de ville du fonctionnaire de police**  
- vareuse -

képi – vareuse – naam- en gradenplaatje - winterhemd /  
zomerhemd (niet afgebeeld) – das – klassieke broek

képi – vareuse – plaquette nominative et de grade –  
chemise d'hiver / chemise d'été (non représenté) –  
cravate – pantalon classique



Stadskledij van de agent van politie  
Stadskledij van de politieambtenaar

- vareuse -

Dames

hoedje – vareuse – naam- en gradenplaatje – winterhemd  
/ zomerhemd (niet afgebeeld) – das – rok

Tenue de ville de l'agent de police  
Tenue de ville du fonctionnaire de police

- vareuse -

Dames

chapeau – vareuse – plaquette nominative et de grade –  
chemise d'hiver / chemise d'été (non représenté) –  
cravate – jupe



Stadskledij van de agent van politie  
Stadskledij van de politieambtenaar

Tenue de ville de l'agent de police  
Tenue de ville du fonctionnaire de police

Hoedje (dames)

Chapeau (dames)

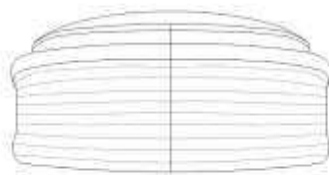
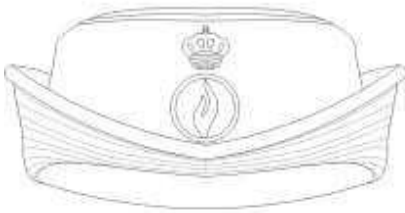

kader van agenten  
cadre des agents

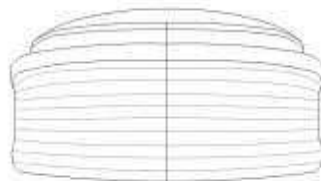
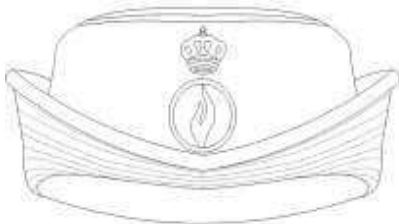

basiskader  
cadre de base

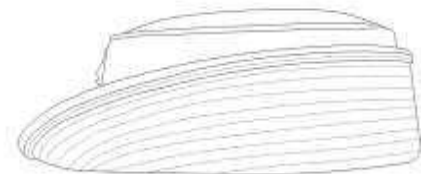
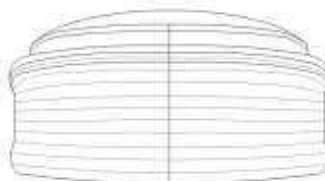
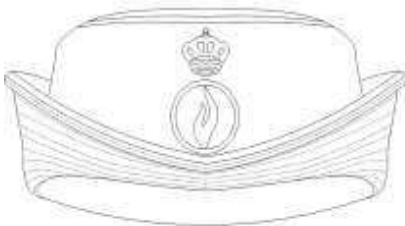

middenkader  
cadre moyen

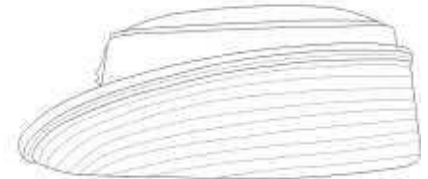
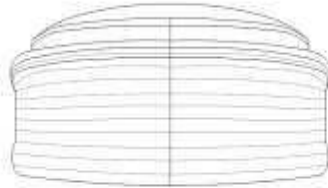
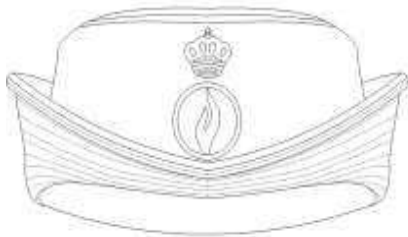

aspirant-commissaris en commissaris  
aspirant commissaire et commissaire

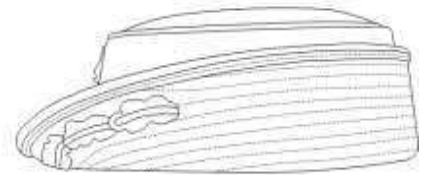
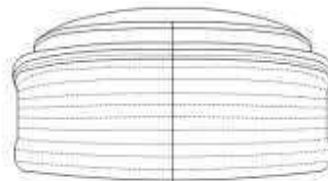

hoofdcommissaris  
commissaire divisionnaire

Aspirant-Agent Agent	Zilverkleurig logo Boord in geïmpregneerd blauw op het verticale vlak
Aspirant-Inspecteur Inspecteur	Zilverkleurig logo
Aspirant-Hoofdinspecteur Hoofdinspecteur	Zilverkleurig logo Zilverkleurige bies op de buitenzijde van de klep
Aspirant-Commissaris Commissaris	Goudkleurig logo Goudkleurige bies op de buitenzijde van de klep
Hoofdcommissaris	Goudkleurig logo Goudkleurige bies op de buitenzijde van de klep Dubbele rij goudkleurige eikenbladeren op de buitenzijde van de klep
Aspirant Agent Agent	Logo argenté Bord en bleu vaporisé sur le pan vertical
Aspirant Inspecteur Inspecteur	Logo argenté
Aspirant Inspecteur principal Inspecteur principal	Logo argenté Liseré argenté sur le côté extérieur du revers
Aspirant Commissaire Commissaire	Logo doré Liseré doré sur le côté extérieur du revers
Commissaire divisionnaire	Logo doré Liseré doré sur le côté extérieur du revers Double rangée de feuilles de chêne brodées sur le côté extérieur du revers



Stadskledij van de politieambtenaar  
- passanten (gedragen op de vareuse) –  
Enkel voor mandaathouders

Tenue de ville du fonctionnaire de police  
- passants (portés sur la vareuse) –  
Uniquement pour les mandataires

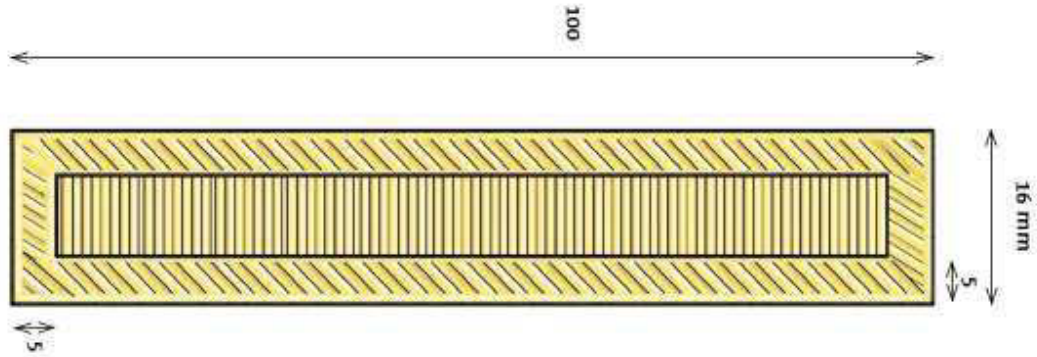

Mandaathouder klasse 1-4

Mandataire classe 1-4

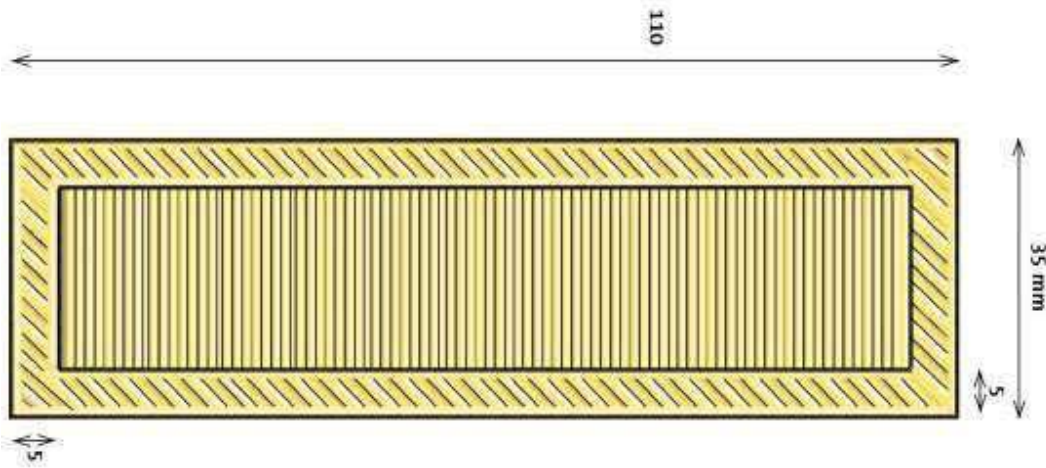

Mandaathouder klasse 5

Mandataire classe 5

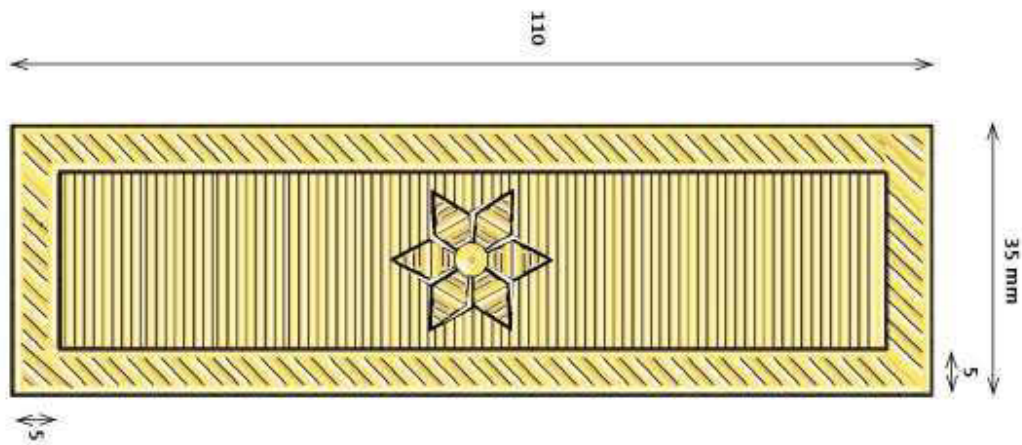

Mandaathouder klasse 6

Mandataire classe 6

Gezien om te worden gevoegd bij Ons besluit van 13 september 2018 tot wijziging van het koninklijk besluit van 10 juni 2006 houdende de regeling van het uniform van de geïntegreerde politie, gestructureerd op twee niveaus.

**FILIP**

Van Koningswege :  
De Vice-Eerste Minister  
en Minister van Veiligheid en Binnenlandse Zaken,  
J. JAMBON

Vu pour être annexé à Notre arrêté du 13 septembre 2018 modifiant l'arrêté royal du 10 juin 2006 relatif à l'uniforme de la police intégrée, structurée à deux niveaux.

**PHILIPPE**

Par le Roi :  
Le Vice-Premier Ministre  
et Ministre de la Sécurité et de l'Intérieur,  
J. JAMBON

Bijlage 3 bij het koninklijk besluit van 13 september 2018 tot wijziging van het koninklijk besluit van 10 juni 2006 houdende de regeling van het uniform van de geïntegreerde politie, gestructureerd op twee niveaus

Annexe 3 à l'arrêté royal du 13 septembre 2018 modifiant l'arrêté royal du 10 juin 2006 relatif à l'uniforme de la police intégrée, structurée à deux niveaux

Bijlage G bij het koninklijk besluit van 10 juni 2006 houdende de regeling van het uniform van de geïntegreerde politie, gestructureerd op twee niveaus

Annexe G à l'arrêté royal du 10 juin 2006 relatif à l'uniforme de la police intégrée, structurée à deux niveaux

### Definitie en gebruik van de kleuren van de basisuitrusting van de agent van politie

In de tabellen hieronder worden de kleurcoördinaten gegeven van de verschillende kleuren, die gebruikt worden in de basisuitrusting van de agent van politie.

De onderstaande kleurdefinities betreffen coördinaten gemeten door het laboratorium CPMT/UGent:

- een colorimeter DataMaster V2.3 van Datacolor ;
- standaardwaarnemer 10° ;
- standaardilluminant D65, A, TL84.

De opmeting werd uitgevoerd met onderstaande proefomstandigheden:

- grote meetopening (Ø=28 mm) ;
- spiegelpoort inbegrepen (SCI) ;
- UV inbegrepen ;
- aantal metingen per staal : 3 (de gemiddelde waarde wordt weergegeven) ;
- weefsel (breisel) wordt gevouwen in 4 lagen ;
- voor elke meting: herpositionering van het staal.

Een referentiestaal van elke kleur wordt bewaard in het bovenstaande laboratorium.

### Définition et utilisation des couleurs de l'équipement de base de l'agent de police

Les coordonnées colorimétriques des différentes couleurs, qui sont utilisées dans l'équipement de base de l'agent de police, sont données dans les tableaux ci-dessous.

Les définitions des couleurs mentionnées plus bas se rapportent à des coordonnées mesurées par le laboratoire CPMT/UGent:

- un colorimètre DataMaster V2.3 de la firme Datacolor ;
- observateur standard 10° ;
- illuminants standards D65, A, TL84.

La mesure a été effectuée en tenant compte des conditions d'essai suivantes :

- grande ouverture de mesure (Ø=28 mm) ;
- porte-miroir inclus (SCI) ;
- UV inclus ;
- nombre de mesures par échantillon : 3 (la valeur moyenne est notée) ;
- le tissu (tricot) est plié en 4 couches ;
- pour chaque mesure : un repositionnement de l'échantillon.

Un échantillon de référence de chaque couleur est conservé au laboratoire mentionné ci-dessus.

#### Weefsels

##### Gebruik van één kleur

Zeer donker marineblauw

Illuminant	L*	a*	b*	C*	H	X	Y	Z	x	y
D65/10	22.16	1.14	-4.07	4.22	285.65	3.44	3.65	4.75	0.2976	0.3074
A/10	22.04	1.29	-4.04	4.24	287.66	4.01	3.55	1.48	0.4446	0.3908
TL84-10	21.76	0.35	-4.68	4.70	274.33	3.61	3.45	2.79	0.3663	0.3504

Gevaporiseerd blauw

Illuminant	L*	a*	b*	C*	H	X	Y	Z	x	y
D65/10	79.80	-1.51	-2.91	3.28	242.53	52.82	56.33	63.70	0.3056	0.3259
A/10	79.44	-1.65	-3.48	3.85	244.70	61.16	55.70	20.88	0.4441	0.4044
TL84-10	79.48	-2.16	-3.59	4.18	238.97	57.01	55.76	39.04	0.3755	0.3673

Insigneblauw

Illuminant	L*	a*	b*	C*	H	X	Y	Z	x	y
D65/10	23.11	2.62	-14.41	14.65	280.32	3.81	3.83	7.36	0.2539	0.2556
A/10	22.17	-0.50	-15.40	15.41	268.12	3.92	3.56	2.36	0.3986	0.3620
TL84-10	22.12	1.67	-16.38	16.47	275.82	3.80	3.55	4.54	0.3196	0.2985

Wit

Illuminant	L*	a*	b*	C*	H	X	Y	Z	x	y
D65/10	93.35	0.84	-5.76	5.82	278.25	79.85	83.77	98.40	0.3047	0.3197
A/10	93.04	-0.20	-6.53	6.53	268.23	92.19	83.05	32.39	0.4440	0.4000
TL84-10	93.06	1.27	-8.04	8.14	278.97	87.01	83.10	61.84	0.3751	0.3583

#### Tissus

##### Utilisation unicolore

Bleu marine très foncé

Bleu vaporisé

Bleu insigne

Blanc

**Gebruik van twee kleuren**

Indien voor een uitrustingsstuk van de basisuitrusting van de agent van politie twee kleuren worden gebruikt, kunnen enkel de hieronder weergegeven kleuren worden gecombineerd:

**Utilisation bicolore**

Si pour une pièce d'équipement de l'équipement de base de l'agent de police, deux couleurs sont utilisées, seules les couleurs reprises ci-dessous peuvent être combinées:

## Insigneblauw

## Bleu insigne

Illuminant	L*	a*	b*	C*	H	X	Y	Z	x	y
D65/10	23.11	2.62	-14.41	14.65	280.32	3.81	3.83	7.36	0.2539	0.2556
A/10	22.17	-0.50	-15.40	15.41	268.12	3.92	3.56	2.36	0.3986	0.3620
TL84-10	22.12	1.67	-16.38	16.47	275.82	3.80	3.55	4.54	0.3196	0.2985

## Domein oranje-rood

## Domaine orange-rouge

Norm EN ISO 20471: 2013	Norme EN ISO 20471: 2013
-------------------------	--------------------------

**Borduurgarens****Fils de broderie**

## Blauw

## Bleu

Merk: Madeira	Marque: Madeira
Type: Polyneon	Type: Polyneon
Garennummer: 135 DTex x 2	Numéro de fil: 135 Dtex x 2
Referentie: 5767	Référence: 5767

## Wit

## Blanc

Merk: Madeira	Marque: Madeira
Type: Polyneon	Type: Polyneon
Garennummer: 135 DTex x 2	Numéro de fil: 135 Dtex x 2
Referentie: 1802	Référence: 1802

## Zilver

## Argent

Merk: Madeira	Marque: Madeira
Type: FS 5/2	Type: FS 5/2
Garennummer: 135 DTex x 2	Numéro de fil: 135 Dtex x 2
Referentie: Zilver	Référence: Argent

## Oker

## Ocre

Merk: Madeira	Marque: Madeira
Type: Polyneon	Type: Polyneon
Garennummer: 135 DTex x 2	Numéro de fil: 135 Dtex x 2
Referentie: 1621	Référence: 1621

## Lichtblauw

## Bleu clair

Merk: Madeira	Marque: Madeira
Type: Polyneon	Type: Polyneon
Garennummer: 135 DTex x 2	Numéro de fil: 135 Dtex x 2
Referentie: 1692	Référence: 1692

**Transferts**

Wit

RAL 9003 (Mat wit)

Tweekleurig blauw/zilver

Combinatie van blauw PMS 072C (binnen) omboord door de kleur grijs retroreflecterend conform aan de norm EN ISO 20471 :2013

**Transferts**

Blanc

RAL 9003 (blanc mat)

Bicolore bleu/argent

Combinaison du bleu PMS 072C (intérieur) entouré par la couleur gris rétro réfléchissant conforme à la norme EN ISO 20471 :2013

Band bestaande uit 100% waterafstotend katoen

Ruban tissé 100 % coton traité hydrofuge

Gevaporiseerd blauw					Bleu vaporisé					
Illuminant	L*	a*	b*	C*	H	X	Y	Z	x	y
D65/10	79.80	-1.51	-2.91	3.28	242.53	52.82	56.33	63.70	0.3056	0.3259
A/10	79.44	-1.65	-3.48	3.85	244.70	61.16	55.70	20.88	0.4441	0.4044
TL84-10	79.48	-2.16	-3.59	4.18	238.97	57.01	55.76	39.04	0.3755	0.3673

In de tabellen hieronder worden de verschillende kleuren en de overeenkomstige uitrustingsstukken hernomen.

Dans les tableaux suivants sont reprises les différentes couleurs et les pièces d'équipement correspondantes.

**Weefsels****Gebruik van één kleur**

Zeer donker marineblauw
politiebroek
klassieke broek
rok
broekrok
broeksriem
das
werkkleding
naam- en gradenplaatje
regenkleding

**Tissus****Utilisation unicolore**

Bleu marine très foncé
pantalon de police
pantalon classique
jupe
jupe-culotte
ceinture de pantalon
cravate
vêtement de travail
plaquette nominative et de grade
vêtement de pluie

Gevaporiseerd blauw	Bleu vaporisé
hemd	chemise
polo	polo

Insigneblauw	Bleu insigne
politiepet	casquette de police
kepie	képi
hoed	chapeau
vareuse	vareuse
blouson kort	blouson court
blauwe parka	parka bleue
fleece	fleece
pullover	pull-over
pullover met rolkraag	pull-over à col roulé
rolkraag	col roulé

Wit	Blanc
ceremoniehemd	chemise de cérémonie

**Gebruik van twee kleuren****Utilisation bicolore**

Insigneblauw/domein oranje-rood	Bleu insigne/domaine orange-rouge
tweekleurige parka tweekleurige softshell	parka bicolore softshell bicolore

**Borduurgarens****Fils de broderie**

Blauw	Bleu
logo en tekst op verschillende uitrustingsstukken	logo et texte sur différentes pièces d'équipement

Wit	Blanc
logo en tekst op verschillende uitrustingsstukken	logo et texte sur différentes pièces d'équipement

Zilver	Argent
naam- en gradenplaatje	plaquette nominative et de grade

Oker	Ocre
naam- en gradenplaatje	plaquette nominative et de grade

Lichtblauw	Bleu clair
naam- en gradenplaatje	plaquette nominative et de grade

**Transferts****Transferts**

Wit	Blanc
blouson kort blauwe parka werkkleding regenkleding	blouson court parka bleue vêtement de travail vêtement de pluie

Tweekleurig blauw/zilver	Bicolore Bleu/Argent
tweekleurige parka tweekleurige softshell	parka bicolore softshell bicolore

Gevaporiseerd blauw	Bleu vaporisé
hoed kepie logospiegel	chapeau képi collet

**Borduurwerk in metaaldraad****Broderie en fil métallique**

Zilver	Argent
hoed kepie logospiegel	chapeau képi collet

**Definitie en gebruik van de kleuren voor****Définition et utilisation des couleurs pour**

**de basisuitrusting van de politieambtenaar**

In de tabellen hieronder worden de kleurcoördinaten gegeven van de verschillende kleuren, die gebruikt worden in de basisuitrusting van de politieambtenaar.

De onderstaande kleurdefinities betreffen coördinaten gemeten door het laboratorium CPMT/UGent:

- een colorimeter DataMaster V2.3 van Datacolor ;
- standaardwaarnemer 10° ;
- standaardilluminant D65, A, TL84.

De opmeting werd uitgevoerd met onderstaande proefomstandigheden:

- grote meetopening ( $\varnothing=28$  mm) ;
- spiegelpoort inbegrepen (SCI) ;
- UV inbegrepen ;
- aantal metingen per staal : 3 (de gemiddelde waarde wordt weergegeven) ;
- weefsel (breisel) wordt gevouwen in 4 lagen ;
- voor elke meting: herpositionering van het staal.

Een referentiestaal van elke kleur wordt bewaard in het bovenstaande laboratorium.

**l'équipement de base du fonctionnaire de police**

Les coordonnées colorimétriques des différentes couleurs, qui sont utilisées dans l'équipement de base du fonctionnaire de police, sont données dans les tableaux ci-dessous.

Les définitions des couleurs mentionnées plus bas se rapportent à des coordonnées mesurées par le laboratoire CMPT/UGent :

- un colorimètre DataMaster V2.3 de la firme Datacolor ;
- observateur standard 10° ;
- illuminants standards D65, A, TL84.

La mesure a été effectuée tenant compte des conditions d'essai suivantes :

- grande ouverture de mesure ( $\varnothing=28$  mm) ;
- porte-miroir inclus (SCI) ;
- UV inclus ;
- nombre de mesures par échantillon : 3 (la valeur moyenne est notée) ;
- le tissu (tricot) est plié en 4 couches ;
- pour chaque mesure : un repositionnement de l'échantillon.

Un échantillon de référence de chaque couleur est conservé au laboratoire mentionné ci-dessus.

**Weefsels****Gebruik van één kleur**

Zeer donker marineblauw

Illuminant	L*	a*	b*	C*	H	X	Y	Z	x	y
D65/10	22.16	1.14	-4.07	4.22	285.65	3.44	3.65	4.75	0.2976	0.3074
A/10	22.04	1.29	-4.04	4.24	287.66	4.01	3.55	1.48	0.4446	0.3908
TL84-10	21.76	0.35	-4.68	4.70	274.33	3.61	3.45	2.79	0.3663	0.3504

Gevaporiseerd blauw

Illuminant	L*	a*	b*	C*	H	X	Y	Z	x	y
D65/10	79.80	-1.51	-2.91	3.28	242.53	52.82	56.33	63.70	0.3056	0.3259
A/10	79.44	-1.65	-3.48	3.85	244.70	61.16	55.70	20.88	0.4441	0.4044
TL84-10	79.48	-2.16	-3.59	4.18	238.97	57.01	55.76	39.04	0.3755	0.3673

Insigneblauw

Illuminant	L*	a*	b*	C*	H	X	Y	Z	x	y
D65/10	23.11	2.62	-14.41	14.65	280.32	3.81	3.83	7.36	0.2539	0.2556
A/10	22.17	-0.50	-15.40	15.41	268.12	3.92	3.56	2.36	0.3986	0.3620
TL84-10	22.12	1.67	-16.38	16.47	275.82	3.80	3.55	4.54	0.3196	0.2985

Wit

Illuminant	L*	a*	b*	C*	H	X	Y	Z	x	y
D65/10	93.35	0.84	-5.76	5.82	278.25	79.85	83.77	98.40	0.3047	0.3197
A/10	93.04	-0.20	-6.53	6.53	268.23	92.19	83.05	32.39	0.4440	0.4000
TL84-10	93.06	1.27	-8.04	8.14	278.97	87.01	83.10	61.84	0.3751	0.3583

**Gebruik van twee kleuren****Tissus****Utilisation unicolore**

Bleu marine très foncé

Bleu vaporisé

Bleu insigne

Blanc

**Utilisation bicolore**

Indien voor een uitrustingsstuk van de basisuitrusting van de politieambtenaar twee kleuren worden gebruikt, kunnen enkel de hieronder weergegeven kleuren worden gecombineerd:

Si pour une pièce d'équipement de l'équipement de base du fonctionnaire de police, deux couleurs sont utilisées, seules les couleurs reprises ci-dessous peuvent être combinées:

## Insigneblauw

## Bleu insigne

Illuminant	L*	a*	b*	C*	H	X	Y	Z	x	y
D65/10	23.11	2.62	-14.41	14.65	280.32	3.81	3.83	7.36	0.2539	0.2556
A/10	22.17	-0.50	-15.40	15.41	268.12	3.92	3.56	2.36	0.3986	0.3620
TL84-10	22.12	1.67	-16.38	16.47	275.82	3.80	3.55	4.54	0.3196	0.2985

## Domein oranje-rood

## Domaine orange-rouge

Norm EN ISO 20471: 2013	Norme EN ISO 20471: 2013
-------------------------	--------------------------

## Borduurgarens

## Fils de broderie

## Blauw

## Bleu

Merk: Madeira	Marque: Madeira
Type: Polyneon	Type: Polyneon
Garennummer: 135 DTex x 2	Numéro de fil: 135 Dtex x 2
Referentie: 5767	Référence: 5767

## Wit

## Blanc

Merk: Madeira	Marque: Madeira
Type: Polyneon	Type: Polyneon
Garennummer: 135 DTex x 2	Numéro de fil: 135 Dtex x 2
Referentie: 1802	Référence: 1802

## Goud

## Or

Merk: Madeira	Marque: Madeira
Type: FS 5/2	Type: FS 5/2
Garennummer: 135 DTex x 2	Numéro de fil: 135 Dtex x 2
Referentie: Goud 6	Référence: Or 6

## Zilver

## Argent

Merk: Madeira	Marque: Madeira
Type: FS 5/2	Type: FS 5/2
Garennummer: 135 DTex x 2	Numéro de fil: 135 Dtex x 2
Referentie: Zilver	Référence: Argent

## Oker

## Ocre

Merk: Madeira	Marque: Madeira
Type: Polyneon	Type: Polyneon
Garennummer: 135 DTex x 2	Numéro de fil: 135 Dtex x 2
Referentie: 1621	Référence: 1621



Lichtblauw

Bleu clair

Merk: Madeira	Marque: Madeira
Type: Polyneon	Type: Polyneon
Garenummer: 135 DTex x 2	Numéro de fil: 135 Dtex x 2
Referentie: 1692	Référence: 1692

**Transferts****Transferts**

Wit

Blanc

RAL 9003 (Mat wit)	RAL 9003 (blanc mat)
--------------------	----------------------

Tweekleurig blauw/zilver

Bicolore Bleu/Argent

Combinatie van blauw PMS 072C (binnen) omboord door de kleur grijs retro reflecterend conform aan de norm EN ISO 20471 :2013	Combinaison du bleu PMS 072C (intérieur) entouré par la couleur gris rétro réfléchissant conforme à la norme EN ISO 20471 :2013
--	---

In de tabellen hieronder worden de verschillende kleuren en de overeenkomstige uitrustingsstukken hernomen.

Dans les tableaux suivants sont reprises les différentes couleurs et les pièces d'équipement correspondantes.

**Weefsels****Tissus****Gebruik van één kleur****Utilisation unicolore**

Zeet donker marineblauw	Bleu marine très foncé
politiebroek klassieke broek rok broekrok broeksriem das werkkleding naam- en gradenplaatje regenkleding	pantalon de police pantalon classique jupe jupe-culotte ceinture de pantalon cravate vêtement de travail plaquette nominative et de grade vêtement de pluie

Gevaporiseerd blauw	Bleu vaporisé
hemd polo	chemise polo

Insigneblauw	Bleu insigne
politiepet kepie hoed vareuse blouson kort blauwe parka fleece pullover pullover met rolkraag rolkraag	casquette de police képi chapeau vareuse blouson court parka bleue fleece pull-over pull-over à col roulé col roulé

Wit	Blanc
ceremoniehemd	chemise de cérémonie

**Gebruik van twee kleuren****Utilisation bicolore**

Insigneblauw/domein oranje-rood	Bleu insigne/domaine orange-rouge
tweekleurige parka tweekleurige softshell	parka bicolore softshell bicolore

**Borduurgarens****Fils de broderie**

Blauw	Bleu
logo en tekst op verschillende uitrustingsstukken	logo et texte sur différentes pièces d'équipement
Wit	Blanc
logo en tekst op verschillende uitrustingsstukken	logo et texte sur différentes pièces d'équipement
Goud	Or
naam- en gradenplaatje, politiepet	plaquette nominative et de grade, casquette de police
Zilver	Argent
naam- en gradenplaatje, politiepet	plaquette nominative et de grade, casquette de police
Oker	Ocre
naam- en gradenplaatje	plaquette nominative et de grade
Gevaporiseerd blauw	Bleu vaporisé
naam- en gradenplaatje	plaquette nominative et de grade

**Transferts****Transferts**

Wit	Blanc
blouson kort blauwe parka werkkleding regenkleding	blouson court parka bleue vêtement de travail vêtement de pluie
Tweekleurig blauw/zilver	Bicolore Bleu/Argent
tweekleurige parka tweekleurige softshell	parka bicolore softshell bicolore

**Borduurwerk in metaaldraad****Broderie en fil métallique**

Zilver	Argent
hoed kepie logospiegel	chapeau képi collet
Goud	Or
hoed kepie politiepet passanten logospiegel	chapeau képi casquette de police passants collet

Gezien om te worden gevoegd bij Ons besluit van 13 september 2018 tot wijziging van het koninklijk besluit van 10 juni 2006 houdende de regeling van het uniform van de geïntegreerde politie, gestructureerd op twee niveaus.

FILIP

Van Koningswege :  
De Vice-Eerste Minister  
en Minister van Veiligheid en Binnenlandse Zaken,  
J. JAMBON

Vu pour être annexé à Notre arrêté du 13 septembre 2018 modifiant l'arrêté royal du 10 juin 2006 relatif à l'uniforme de la police intégrée, structurée à deux niveaux.

PHILIPPE

Par le Roi :  
Le Vice-Premier Ministre  
et Ministre de la Sécurité et de l'Intérieur,  
J. JAMBON

Bijlage 4 bij het koninklijk besluit van 13 september 2018  
tot wijziging van het koninklijk besluit van 10 juni 2006 houdende de regeling van het uniform  
van de geïntegreerde politie, gestructureerd op twee niveaus

Annexe 4 à l'arrêté royal du 13 septembre 2018 modifiant l'arrêté royal du 10 juin 2006  
relatif à l'uniforme de la police intégrée, structurée à deux niveaux

Bijlage H bij het koninklijk besluit van 10 juni 2006  
houdende de regeling van het uniform van de geïntegreerde politie, gestructureerd op twee niveaus

Annexe H à l'arrêté royal du 10 juin 2006  
relatif à l'uniforme de la police intégrée, structurée à deux niveaux

#### Logo en tekst

#### Logo et texte

Het onderstaande logo met de bijhorende afmetingen wordt  
geplaatst op verschillende uitrustingsstukken van de  
basisuitrusting van de agent van politie en van de  
politieambtenaar

Le logo suivant avec les dimensions correspondantes est  
placé sur différentes pièces d'équipement de l'équipement de  
base de l'agent de police et du fonctionnaire de police.



**Politie**



**Police**



**Politie** Police



**Police** Politie



**Polizei** Police



**Politie**



**Police**



**Politie Police**



# Police Politie



# Polizei Police

De volgende kleurencombinaties worden gebruikt:

Les combinaisons de couleur suivantes sont utilisées:

Cirkel Cercle	Blauw Bleu	Blauw Bleu	Wit Blanc
Logo Logo	Wit Blanc	Wit Blanc	Transparant Transparent
Tekst + Lijn Texte + Ligne	Blauw Bleu	Wit Blanc	Wit Blanc
Uitrustingsstukken Pièces d'équipement	zomerhemd – chemise d'été winterhemd – chemise d'hiver polo – polo	trui met ronde kraag – pull à col rond trui met rolkraag – pull à col roulé fleece – fleece	blouson kort – blouson court blauwe parka – parka bleue werkkleding – tenue de travail regenkleding – vêtement de pluie
Methode van aanbrengen Méthode d'application	Geborduurd Brodé	Geborduurd Brodé	Transfert Transfert
Diameter cirkel Diamètre du cercle	32 mm	40 mm	40 mm

**Logo en tekst  
retroreflecterend**

Het onderstaande logo met de bijhorende afmetingen wordt geplaatst op de tweekleurige parka en op de tweekleurige softshell van de agent van politie en van de politieambtenaar.



**Politie**

**Logo et texte  
rétro réfléchissant**

Le logo suivant avec les dimensions correspondantes est placé sur la parka bicolore et sur le softshell bicolore de l'agent de police et du fonctionnaire de police.



**Police**



 **Police Politie**



 **Politie Police**



 **Polizei Police**



De volgende kleurencombinaties worden gebruikt:

Les combinaisons de couleur suivantes sont utilisées:

Buiten cirkel Cercle extérieur	Grijs retroreflecterend Gris rétro réfléchissant
Binnen cirkel Cercle intérieur	Blauw Bleu
Logo Logo	Grijs retroreflecterend Gris rétro réfléchissant
Tekst + Buiten lijn Texte + Ligne extérieur	Grijs retroreflecterend Gris rétro réfléchissant
Tekst + Binnen lijn Texte + Ligne intérieur	Blauw Bleu
Uitrustingsstukken Pièces d'équipement	Tweekleurige parka –Parka bicolore Tweekleurige softshell –Softshell bicolore
Methode van aanbrengen Méthode d'application	Transfert Transfert
Diameter cirkel Diamètre du cercle	44 mm

Gezien om te worden gevoegd bij Ons besluit van 13 september 2018 tot wijziging van het koninklijk besluit van 10 juni 2006 houdende de regeling van het uniform van de geïntegreerde politie, gestructureerd op twee niveaus.

FILIP

Van Koningswege :

De Vice-Eerste Minister  
en Minister van Veiligheid en Binnenlandse Zaken,

J. JAMBON

Vu pour être annexé à Notre arrêté du 13 septembre 2018 modifiant l'arrêté royal du 10 juin 2006 relatif à l'uniforme de la police intégrée, structurée à deux niveaux.

PHILIPPE

Par le Roi :

Le Vice-Premier Ministre  
et Ministre de la Sécurité et de l'Intérieur,

J. JAMBON

## FEDERALE OVERHEIDSDIENST BINNENLANDSE ZAKEN

[C – 2018/14142]

3 OKTOBER 2018. — Koninklijk besluit tot wijziging van het koninklijk besluit van 18 juli 2018 houdende sluiting van de gewone parlementaire zitting 2017-2018

FILIP, Koning der Belgen,

Aan allen die nu zijn en hierna wezen zullen, Onze Groet.

Gelet op artikel 44 van de Grondwet;

Gelet op het koninklijk besluit van 18 juli 2018 houdende sluiting van de gewone parlementaire zitting 2017-2018;

Op de voordracht van de Minister van Veiligheid en Binnenlandse Zaken,

Hebben Wij besloten en besluiten Wij :

**Artikel 1.** Artikel 2 van het koninklijk besluit van 18 juli 2018 houdende sluiting van de gewone parlementaire zitting 2017-2018, wordt aangevuld met de woorden „, om 18 uur”.

**Art. 2.** Dit besluit treedt in werking de dag waarop het in *Belgisch Staatsblad* wordt bekendgemaakt.

**Art. 3.** De Minister van Veiligheid en Binnenlandse Zaken is belast met de uitvoering van dit besluit.

Gegeven te Brussel, 3 oktober 2018.

FILIP

Van Koningswege :

De Minister van Veiligheid en Binnenlandse Zaken,  
J. JAMBON

## SERVICE PUBLIC FEDERAL INTERIEUR

[C – 2018/14142]

3 OCTOBRE 2018. — Arrêté royal modifiant l'arrêté royal du 18 juillet 2018 portant clôture de la session parlementaire ordinaire de 2017-2018

PHILIPPE, Roi des Belges,

A tous, présents et à venir, Salut.

Vu l'article 44 de la Constitution ;

Vu l'arrêté royal du 18 juillet 2018 portant clôture de la session parlementaire ordinaire de 2017-2018 ;

Sur la proposition du Ministre de la Sécurité et de l'Intérieur,

Nous avons arrêté et arrêtons :

**Article 1<sup>er</sup>.** L'article 2 de l'arrêté royal du 18 juillet 2018 portant clôture de la session parlementaire ordinaire de 2017-2018, est complété par les mots « , à 18 heures ».

**Art. 2.** Le présent arrêté entre en vigueur le jour de sa publication au *Moniteur belge*.

**Art. 3.** Le Ministre de la Sécurité et de l'Intérieur est chargé de l'exécution du présent arrêté.

Donné à Bruxelles, le 3 octobre 2018.

PHILIPPE

Par le Roi :

Le Ministre de la Sécurité et de l'Intérieur,  
J. JAMBON