

Art. 2. Het volledig aanvraagdossier ligt ter inzage op de website "Portail de l'Agriculture wallonne" (Portaal Waalse Landbouw) op het volgende adres:

http://agriculture.wallonie.be/apps/spip_wolwin/article.php?id_article=73.

Bij onbereikbaarheid van het dossier on-line, kan contact worden genomen op het volgende adres :

Service public de Wallonie (Waalse Overheidsdienst)

"Direction générale opérationnelle Agriculture, Ressources naturelles et Environnement" (Operationeel directoraat-generaal Landbouw, Natuurlijke Hulpbronnen en Leefmilieu)

"Département du Développement" (Departement Ontwikkeling)

Direction de la Qualité (Directie Kwaliteit) (tél. : 081-64 96 08 / 17 - e-mail : damien.winandy@spw.wallonie.be)

Chaussée de Louvain 14

B - 5000 - Namur (Namen).

Art. 3. Overeenkomstig artikel 19, § 1 van het besluit van de Waalse Regering van 14 juli 2016 betreffende de Europese kwaliteitsregelingen en de gewestelijke facultatieve kwaliteitsaanduiding, dient de Directie Kwaliteit van het Operationeel Directoraat-generaal Landbouw, Natuurlijke Hulpbronnen en Leefmilieu de aanvraag tot Europese registratie bij de Europese Commissie in.

Namen, 4 januari 2017.

R. COLLIN

REGION DE BRUXELLES-CAPITALE — BRUSSELS HOOFDSTEDELIJK GEWEST

REGION DE BRUXELLES-CAPITALE

[C – 2016/31869]

15 DECEMBRE 2016. — Arrêté du Gouvernement de la Région de Bruxelles-Capitale modifiant l'arrêté du 27 avril 1992 de l'Exécutif de la Région de Bruxelles-Capitale donnant au Zavelenberg situé à Berchem-Sainte-Agathe, le statut de réserve naturelle régionale

Le Gouvernement de la Région de Bruxelles-Capitale,

Vu l'ordonnance du 1^{er} mars 2012 relative à la conservation de la nature, les articles 29, § 3, 32, § 1;

Vu l'arrêté du 27 avril 1992 de l'Exécutif de la Région de Bruxelles-Capitale donnant au Zavelenberg situé à Berchem-Sainte-Agathe, le statut de réserve naturelle régionale;

Vu l'avis du Conseil de l'Environnement donné le 11 mai 2016;

Vu l'avis de la Commission Royale des Monuments et des Sites donné le 1^{er} juin 2016;

Vu l'avis du Conseil Supérieur bruxellois pour la conservation de la nature donné le 6 juin 2016;

Vu l'avis de la Commission régionale de développement donné le 9 juin 2016;

Vu les résultats de l'enquête publique réalisée sur la commune de Berchem-Sainte-Agathe du 13 juin au 12 juillet 2016;

Vu l'avis du collège des bourgmestre et échevins de la commune de Berchem-Sainte-Agathe, donné le 12 juillet 2016;

Vu l'avis des titulaires de droits réels sur le site concerné;

Vu l'avis 60.201/1 du Conseil d'Etat, donné le 3/11/2016, en application de l'article 84, § 1^{er}, alinéa 1^{er}, 2^o, des lois sur le Conseil d'Etat; coordonnées le 12 janvier 1973;

Vu la demande d'avis adressée le 27 avril 2016 à Bruxelles Développement Urbain en application de l'article 29, § 2, alinéa 5 de l'ordonnance du 1^{er} mars 2012 relative à la conservation de la nature;

Considérant l'absence d'avis donné au terme du délai prévu;

Vu l'ordonnance du 1^{er} mars 2012 relative à la conservation de la nature, l'article 29, § 2, alinéa 5;

Considérant l'arrêté royal du 26 avril 1989 classant comme site le Zavelenberg à Berchem- Sainte-Agathe;

BRUSSELS HOOFDSTEDELIJK GEWEST

[C – 2016/31869]

15 DECEMBER 2016. — Besluit van de Brusselse Hoofdstedelijke Regering tot wijziging van het besluit van 27 april 1992 van de Brusselse Hoofdstedelijke Executieve dat aan de Zavelenberg te Sint-Agatha-Berchem het statuut toekent van gewestelijk natuurreservaat

De Brusselse Hoofdstedelijke Regering,

Gelet op de ordonnantie van 1 maart 2012 betreffende het natuurbehoud, de artikelen 29, § 3, 32, § 1;

Gelet op het besluit van 27 april 1992 van de Brusselse Hoofdstedelijke Executieve dat aan de Zavelenberg te Sint-Agatha-Berchem het statuut toekent van gewestelijk natuurreservaat;

Gelet op het advies van de Raad voor het Leefmilieu, gegeven op 11 mei 2016;

Gelet op het advies van de Koninklijke Commissie voor Monumenten en Landschappen, gegeven op 1 juni 2016;

Gelet op het advies van de Brusselse Hoge Raad voor Natuurbehoud, gegeven op 6 juni 2016;

Gelet op het advies van de Gewestelijke Ontwikkelingscommissie, gegeven op 9 juni 2016;

Gelet op de resultaten van het openbaar onderzoek uitgevoerd in de gemeente Sint-Agatha-Berchem van 13 juni tot 12 juli 2016;

Gelet op het advies van het College van Burgemeester en Schepenen van de gemeente Sint-Agatha-Berchem, gegeven op 12 juli 2016;

Gelet op het advies van de houders van zakelijke rechten op de betrokken site;

Gelet op het advies van 60.201/1 van de Raad van State, gegeven op 3/11/2016, in toepassing van artikel 84, § 1, eerste lid, 2^o, van de wetten op de Raad van State, gecoördineerd op 12 januari 1973;

Gelet op de adviesvraag op 27 april 2016, gericht aan Brussel Stedelijke ontwikkeling in uitvoering van artikel 29, § 2, alinea 5 van de ordonnantie van 1 maart 2012 betreffende het natuurbehoud;

Gelet op het ontbreken van een advies, gegeven binnen de voorziene termijn;

Gelet op de ordonnantie van 1 maart 2012 betreffende het natuurbehoud, artikel 29, § 2, alinea 5;

Overwegende het koninklijk besluit van 26 april 1989 houdende bescherming als landschap van de Zavelenberg te Sint-Agatha-Berchem;

Sur proposition de la Ministre de la Région de Bruxelles-Capitale ayant l'environnement et la conservation de la nature dans ses attributions;

Après délibération,

Arrête :

CHAPITRE 1^{er}. — *Modification à l'arrêté du 27 avril 1992 de l'Exécutif de la Région de Bruxelles-Capitale donnant au Zavelenberg situé à Berchem-Sainte-Agathe, le statut de réserve naturelle régionale*

Article 1^{er}. Dans l'article 2 de l'arrêté du 27 avril 1992 de l'Exécutif de la Région de Bruxelles-Capitale donnant au Zavelenberg situé à Berchem-Sainte-Agathe, le statut de réserve naturelle régionale, les mots « les biens encadrés en gras sur le plan annexé et connus au cadastre comme suit » sont supprimés et remplacés par les mots « les biens encadrés en gras sur le plan figurant à l'annexe 1, d'une superficie de 12,7ha, et connus au cadastre comme suit : Berchem-Sainte-Agathe, 1^{re} division, section A, Parcelle n° 348a, 349a, 357b, 361m, 373x, 382v. ».

Art. 2. Dans le même arrêté, il est inséré un article 4 rédigé comme suit : « Les objectifs de conservation à atteindre sur le site du Zavelenberg sont les suivants :

1° Conserver au minimum les superficies et la qualité actuelle des habitats suivants : Mégaphorbiaies 6430, Chênaies pédonculées 9160, Forêts alluviales 91E0, Prairies maigres de fauche 6510;

2° Conserver au minimum les superficies et la qualité actuelle des habitats d'intérêt régional suivants : prairies à Populage des Marais, prairies à Crételle;

3° Conserver au minimum les superficies, nombre ou mètres linéaires et la qualité des habitats suivants : haies vives, saules têtards, prairies pâturées et prairies à Fromental, mares et petits cours d'eau eutrophes;

4° Maintien de l'intégrité territoriale du site et de ses caractéristiques paysagères (site ouvert pâturé avec éléments bocagers et arbres isolés);

5° Maintien de tous les arbres isolés, avec remplacement si nécessaire;

6° Assurer la connectivité sur l'ensemble de la réserve. ».

Art. 3. Dans le même arrêté, il est inséré un article 5 rédigé comme suit : « Le périmètre couvert par la réserve naturelle régionale du Zavelenberg porte pour l'essentiel le statut de site classé, conformément à l'arrêté du 26 avril 1989 classant comme site le Zavelenberg à Berchem-Sainte-Agathe. ».

Art. 4. Dans le même arrêté, il est inséré un article 6 rédigé comme suit : « Les types d'habitats et leur superficie sont repris dans l'annexe 2 ».

Art. 5. L'annexe du même arrêté est supprimée et est insérée une annexe 1 qui est jointe en annexe 1 au présent arrêté.

Art. 6. Dans le même arrêté, est insérée une annexe 2 qui est jointe en annexe 2 au présent arrêté.

CHAPITRE 2. — *Dispositions finales*

Art. 7. Le ministre ayant l'environnement et la conservation de la nature dans ses attributions est chargée de l'exécution du présent arrêté.

Bruxelles, le 15 décembre 2016.

Pour le Gouvernement de la Région de Bruxelles-Capitale :

Le Ministre-Président du Gouvernement
de la Région de Bruxelles-Capitale,
R. VERVOORT

La Ministre du Logement, de la Qualité de Vie,
de l'Environnement et de l'Énergie,
C. FREMAULT

Op de voordracht van de Minister van het Brussels Hoofdstedelijk Gewest bevoegd voor Leefmilieu en Natuurbehoud;

Na beraadslaging,

Besluit :

HOOFDSTUK 1. — *Wijziging van het besluit van 27 april 1992 van de Brusselse Hoofdstedelijke Executieve dat aan de Zavelenberg te Sint-Agatha-Berchem het statuut toekent van gewestelijk natuurreservaat*

Artikel 1. In artikel 2 van het besluit van 27 april 1992 van de Brusselse Hoofdstedelijke Executieve dat aan de Zavelenberg te Sint-Agatha-Berchem het statuut toekent van gewestelijk natuurreservaat worden de woorden "het vastgoed dat op het plan, in bijlage, in vet omlijnd is en bekend ten kadaster zoals hieronder aangeduid" geschrapt en vervangen door de woorden "het vastgoed dat op het plan, in bijlage 1, in vet omlijnd is, met een oppervlakte van 12,7 ha en bekend ten kadaster als volgt: Sint-Agatha-Berchem, 1ste afdeling, sectie A, perceel nr. 348a, 349a, 357b, 361m, 373x, 382v. ".

Art. 2. In hetzelfde besluit wordt een artikel 4 ingevoegd, dat als volgt is opgesteld : " De instandhoudingdoelstellingen die op de site van de Zavelenberg moeten worden verwezenlijkt, zijn de volgende :

1° Minstens de oppervlaktes en huidige kwaliteit van de volgende habitats behouden : voedselrijke ruigtes 6430, wintereikenbossen 9160, alluviale bossen 91E0, schraal hooiland 6510.

2° Minstens de oppervlaktes en huidige kwaliteit van de volgende habitats van gewestelijk belang behouden : dotterbloemgraslanden, kamgraslanden.

3° Minstens de oppervlaktes, het aantal of strekkende meters en de huidige kwaliteit van de volgende habitats behouden : heggen, knotwilgen, begraasde weiden en Frans raaigraslanden, poelen en kleine eutrofe waterlopen.

4° Behoud van de territoriale integriteit van de site en de landschappelijke kenmerken ervan (open begraasde site met bosrijke elementen en geïsoleerde bomen) .

5° Behoud van alle geïsoleerde bomen, die indien nodig worden vervangen »;

6° Verzekeren van de connectiviteit over het hele reservaat."

Art. 3. In hetzelfde besluit wordt een artikel 5 ingevoegd, dat als volgt is opgesteld : " De perimeter die wordt bestreken door het gewestelijk natuurreservaat van de Zavelenberg heeft hoofdzakelijk het statuut van beschermd landschap, overeenkomstig het besluit van 26 april 1989 houdende bescherming als landschap van de Zavelenberg te Sint-Agatha-Berchem."

Art. 4. In hetzelfde besluit wordt een artikel 6 ingevoegd, dat als volgt is opgesteld : « De habitattypes en hun oppervlakte zijn opgenomen in bijlage 2 ».

Art. 5. De bijlage bij hetzelfde besluit wordt geschrapt en een bijlage 1 als bijlage 1 bij dit besluit, wordt, ingevoegd.

Art. 6. In hetzelfde besluit wordt een bijlage 2, als bijlage 2 bij dit besluit, ingevoegd.

HOOFDSTUK 2 — *Slotbepalingen*

Art. 7. De minister van leefmilieu en natuurbehoud wordt belast met de uitvoering van dit besluit.

Brussel, 15 december 2016.

Voor de Brusselse Hoofdstedelijke Regering :

De Minister-president
van de Brusselse Hoofdstedelijke Regering,
R. VERVOORT

De Minister van Huisvesting, Levenskwaliteit,
Leefmilieu en Energie,
C. FREMAULT

ANNEXES

ANNEXE 1 : Carte de localisation géographique avec les routes et les chemins et les objectifs de conservation par habitat - Zavelenberg

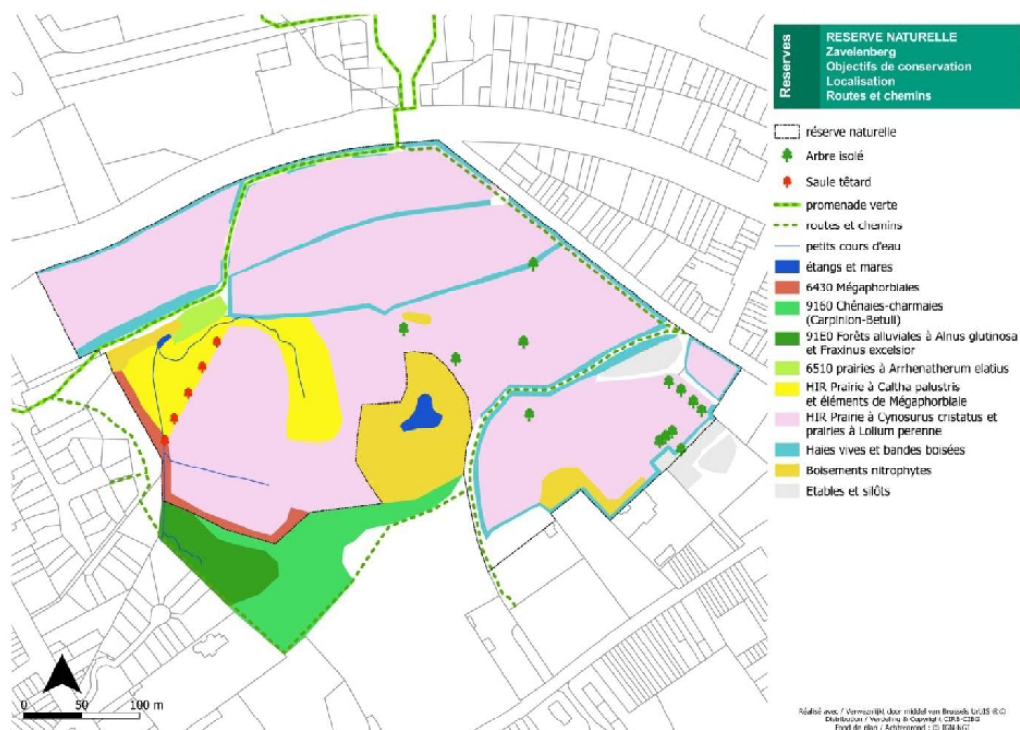

Vu pour être annexé à l'arrêté du Gouvernement de la Région de Bruxelles-Capitale du 15 décembre 2016 modifiant l'arrêté du 27 avril 1992 de l'Exécutif de la Région de Bruxelles-Capitale donnant au Zavelenberg situé à Berchem-Sainte-Agathe, le statut de réserve naturelle régionale.

Pour le Gouvernement de la Région de Bruxelles-Capitale :

Le Ministre-Président du Gouvernement de la Région de Bruxelles-Capitale,
R. VERVOORT

La Ministre du Gouvernement de la Région de Bruxelles-Capitale chargée de l'Environnement,
C. FREMAULT

ANNEXE 2 : Types d'habitats et superficie dans la réserve naturelle régionale du Zavelenberg

Réserve naturelle	Type d'habitat	Superficie (ha)
Zavelenberg	6430 Mégaphorbiaies sous-type lisières forestières	0,2
	6510 Prairies maigres de fauche	0,1
	9160 Chênaies-charmaies (Carpinon-Betuli)	0,9
	91E0 Forêts alluviales	0,4
	Bois nitrophile à Robinier	1,2
	Bouquet d'arbres	0,0
	Etables	0,1
	Haies et bandes boisées	0,6
	Haies et bandes boisées (à planter)	0,3
	HIR Prairie à <i>Caltha palustris</i> (6430 ponctuel)	0,9
	HIR Prairie à <i>Cynosurus cristatus</i>	9,7
	Mare	0,1
	Plaine de jeux	0,0
	Potagers	0,1
	Silo	0,2
Zone de parc	0,2	

Vu pour être annexé à l'arrêté du Gouvernement de la Région de Bruxelles-Capitale du 15 décembre 2016 modifiant l'arrêté du 27 avril 1992 de l'Exécutif de la Région de Bruxelles-Capitale donnant au Zavelenberg situé à Berchem-Sainte-Agathe, le statut de réserve naturelle régionale.

Pour le Gouvernement de la Région de Bruxelles-Capitale :

Le Ministre-Président du Gouvernement de la Région de Bruxelles-Capitale,
R. VERVOORT

La Ministre du Gouvernement de la Région de Bruxelles-Capitale chargée de l'Environnement,
C. FREMAULT

BIJLAGE 1 : Geografische plattegrond met de wegen en paden en de instandhoudingsdoelstellingen per habitat - Zavelenberg

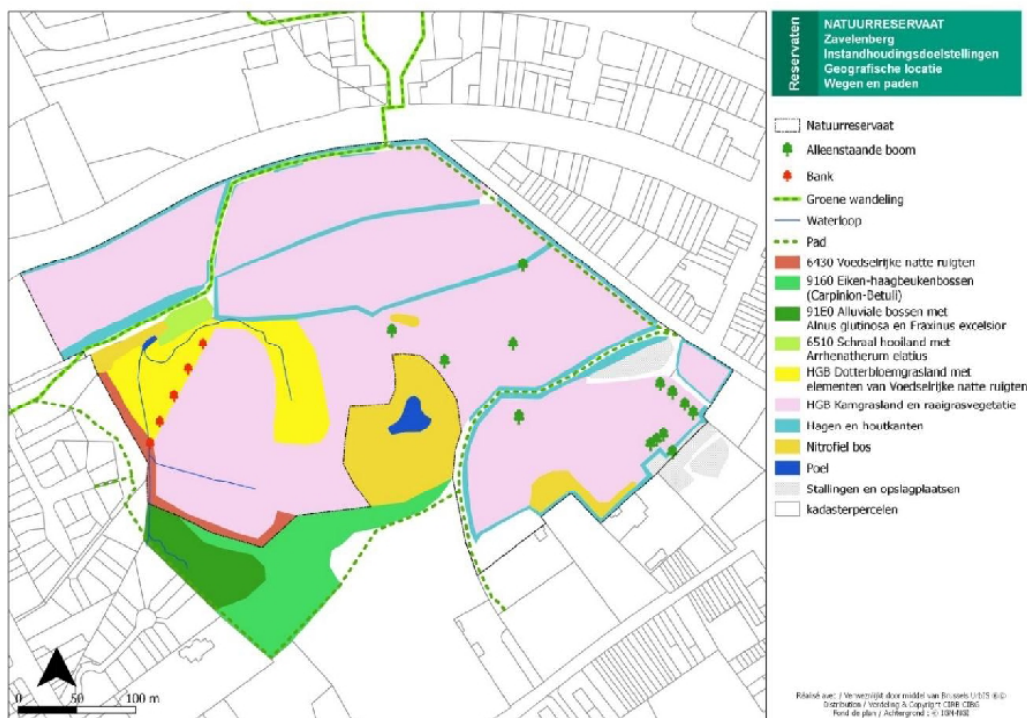

Gezien om te worden gevoegd bij het besluit van de Brusselse Hoofdstedelijke Regering van 15 december 2016 tot wijziging van het besluit van 27 april 1992 van de Brusselse Hoofdstedelijke Executieve dat aan de Zavelenberg te Sint-Agatha-Berchem het statuut toekent van gewestelijk natuurreserveat.

Voor de Brusselse Hoofdstedelijke Regering :

De Minister-president van de Brusselse Hoofdstedelijke Regering,
R. VERVOORT

De Minister van Huisvesting, Levenskwaliteit, Leefmilieu en Energie,
C. FREMAULT

BIJLAGE 2 : Habitattypen en oppervlakte in het gewestelijk natuurreserveat Zavelenberg

Natuurreserveat	Habitattype	Oppervlakte (ha)
Zavelenberg	6430 Voedselrijke ruigten subtype bosranden	0,2
	6510 Schraal hooiland	0,1
	9160 Eiken-haagbeuken (Carpinion-Betuli)	0,9
	91E0 Alluviale bossen	0,4
	Nitrofiel acaciabos	1,2
	Groepje bomen	0,0
	Stallen	0,1
	Heggen en houtsingels	0,6
	Heggen en houtsingels (aan te planten)	0,3
	HGB Dotterbloemgrasland (<i>Caltha palustris</i>) (6430 gericht)	0,9
	HGB Kamgrasgraslanden (<i>Cynosurus cristatus</i>)	9,7
	Poel	0,1
	Speelplein	0,0
	Moestuinen	0,1
	Silo	0,2
Parkzone	0,2	

Gezien om te worden gevoegd bij het besluit van de Brusselse Hoofdstedelijke Regering van 15 december 2016 tot wijziging van het besluit van 27 april 1992 van de Brusselse Hoofdstedelijke Executieve dat aan de Zavelenberg te Sint-Agatha-Berchem het statuut toekent van gewestelijk natuurreserveat.

Voor de Brusselse Hoofdstedelijke Regering :

De Minister-president van de Brusselse Hoofdstedelijke Regering,
R. VERVOORT

De Minister van Huisvesting, Levenskwaliteit, Leefmilieu en Energie,
C. FREMAULT